NEU
Modulare Kaminanlagen

80 JAHRE SCHIEDEL

Preisliste 2026

Kamin- und Ofensysteme

Preise ab Werk ohne MwSt.
Gültig ab 01. Januar 2026

bestellung.at@schiedel.com

www.schiedel.at

A standard INDUSTRIES COMPANY

SCHIEDEL

SCHIEDEL
Europas Nummer 1

Kamine und Ofensysteme
entwickelt für Ihr Leben.

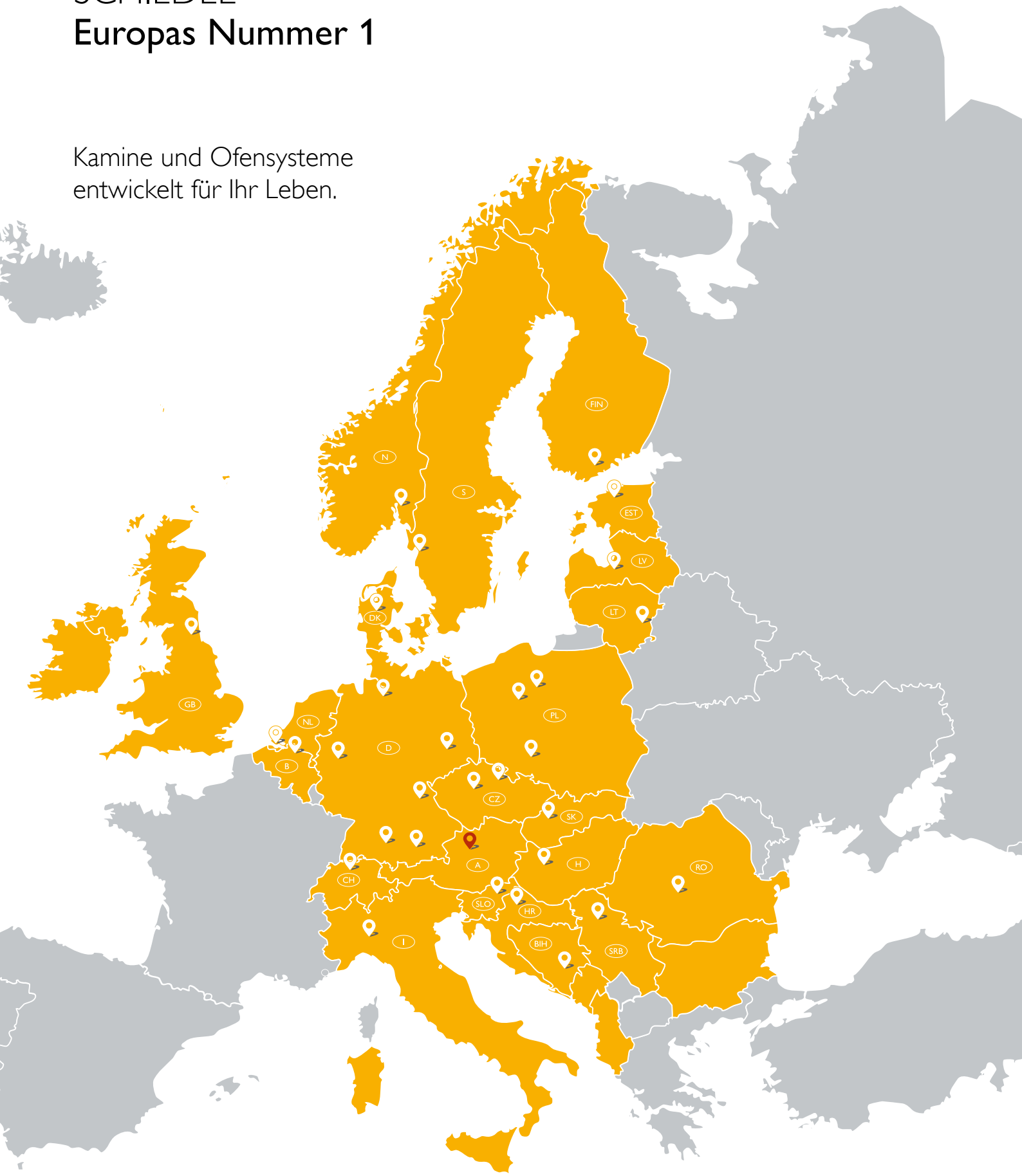

www.schiedel.at

Schiedel Keramik Kaminsysteme			4
Mit nur drei Fragen zum optimalen Kamin			6
Sichere Wärme – Think hybrid – bau mit Kamin			8
Unabhängigkeit und Wohnkomfort			9
Der Schiedel Online-Service			10
Schiedel KINGFIRE Ofen-/Abgassysteme			11
KINGFIRE	Produktbeschreibung		12
KINGFIRE	Modellübersicht, KINGFIRE KANTO SC - Blauer Engel		14
KINGFIRE	Ofen-/Abgasanlage	Anlagenpreise	15
KINGFIRE	GRANDE SC	Einzelteilpreise	16
KINGFIRE	KANTO SC/BE	Einzelteilpreise	16
KINGFIRE	LINEARE SC Glas	Einzelteilpreise	17
KINGFIRE	LINEARE SC Stahl	Einzelteilpreise	17
KINGFIRE	RONDO SC	Einzelteilpreise	18
KINGFIRE	CLASSICO S	Einzelteilpreise	18
KINGFIRE	Zubehör		19
KINGFIRE	Lüftungsgitter, Abbrandsteuerung		20
KINGFIRE	Bestellblätter		21
Schiedel Ofensysteme, freistehende Kaminöfen			25
PROTEUS und FORNAX	Produktbeschreibung	Einzelteilpreise	26, 27
SIRIUS und SARGAS	Produktbeschreibung	Einzelteilpreise	28, 29
Ofenrohre SARGAS	Ofenrohre, Zubehör		30
PERMETER SMOOTH AIR			31
ABSOLUT – Der universelle Energiesparkamin			33
ABSOLUT	Produktbeschreibung		34
ABSOLUT	Anlagenpreise		38
ABSOLUT	Einzelteilpreise		42
ABSOLUT	Zubehör, Abdeckplatten		48
ABSOLUT	Technische Details		54
SIK – Das einfache, konzentrische Kaminsystem			57
SIK	Anlagenpreise		59
SIK	Einzelteilpreise		60
SIH BASIC – Der zuverlässige Systemkamin			63
SIH	Anlagenpreise		66
SIH	Einzelteilpreise		68
SIH	Zubehör, Abdeckplatten		74
SIH LIGHT – Der einfache Montagekamin			77
SIH	Anlagenpreise		79
SIH	Einzelteilpreise		80
Mehrfachbelegung für Objektbau	Produktbeschreibung		83
AVANT PP und AVANT PRIMA			85
AVANT PP	Anlagenpreise		86
AVANT PRIMA	Anlagenpreise		87
Schiedel Kaminkopfverkleidungen			89
Kaminkopf Classic für ABSOLUT	Einzelteilpreise		90
Kaminkopf Classic für SIH BASIC	Einzelteilpreise		91
Standsicherheit über Dach			56, 92
Schiedel Edelstahlaufsätze			93
Edelstahlaufsätze	Produktbeschreibung		94
Edelstahlaufsätze ABSOLUT	Einzelteilpreise		96
Edelstahlaufsätze SIH BASIC	Einzelteilpreise		98
ePURO Feinstaubabscheider	Produktbeschreibung		100
Schiedel Edelstahl-Systeme			101
ICS	Anlagenpreise		102
PERMETER	Anlagenpreise		104
KERASTAR	Anlagenpreise		105
IGNIS PROTECT ULTRA	Produktbeschreibung, Einzelteilpreise		106
WDS Wand- und Deckendurchführung	Produktbeschreibung, Einzelteilpreise		108
Service Exzellenz			109
Schiedel Kundendienst			110
Zufuhrentgelte			115

Schiedel Keramik-Kamine

Bauen Sie auf zukunftssichere und qualitativ hochwertige Schiedel Kaminsysteme

SCHIEDEL ABSOLUT PREMIUM

SCHIEDEL 30 JAHRE GARANTIE

PREMIUM

Der beste Schiedel Kamin für Feuerstätten aller Art mit raumluftab- und raumluftunabhängiger Betriebsweise.

- Der „Alles-Könner" für modernste Häuser – passivhaustauglich & H2-ready
- Einzigartiger Compound-Mantelstein mit Schaumbeton-Wärmedämmung
- Werkseitige Dämmung spart Montagezeit, Energie und Kosten
- Optimierte Betriebsweise dank separatem Thermo-Luftzug
- Designfertigfuß als (fast) unsichtbare Lösung für Wohnräume

SCHIEDEL SIK STANDARD

SCHIEDEL 30 JAHRE GARANTIE

STANDARD

Das kompakte Kaminsystem zur raumluftab- und raumluftunabhängigen Betriebsweise über Ringspalt.

- Konstruiert für den modernen Hausbau mit dichter Gebäudehülle
- Leichtbeton-Mantelstein mit kompaktem Außenmaß
- Isostatisch gepresstes, dichtes Innenrohr und vormontiere Dämmschalen
- Innovativer Designfertigfuß für Wohnräume bzw. kellerloses Bauen

ABSOLUT PREMIUM ★★★★		SIK STANDARD ★★★
Exklusiver, separater Thermo-Luftzug	✓	
Werkseitige Schaumbeton-Dämmung	✓	
Wohngesund geprüft (Sentinel Holding)	✓	
Grundpaket niedrige Ausführung für Tischherde	✓	✓
Isostatisch gepresstes Keramikrohr	✓	✓
Feuchteunempfindlich (GW3)	✓	✓
Raumluftunabhängiger Betrieb	✓	✓
Thermo-Trennstein	✓	✓
Design-Fertigfuß	✓	✓
Als Fertigkamin erhältlich	✓	✓
Lagerware	✓	✓

SCHIEDEL

SCHIEDEL
SIH | BASIC

SCHIEDEL 30 JAHRE GARANTIE

BASIC ★★

Der klassische Isolierkamin mit dreischaligem Aufbau, Mantelstein, Dämmplatte und Schamotte-Innenrohr.

- Bewährtes Kaminsystem für raumluftabhängige Abgasführung
- Dreischaliger Aufbau mit Hinterlüftung
- Nicht für feuchte Betriebsweise bei festen Brennstoffen und Brennwerttechnik
- Vormontierter Fertigfuß für den ersten Kaminmeter

SCHIEDEL
SIH | LIGHT

SCHIEDEL 10 JAHRE GARANTIE

LIGHT ★

Der einfache Montagekamin aus serienmäßig vorgefertigten Bauelementen.

Exakt aufeinander abgestimmte Bauelemente bestehend aus folgenden Systembauteilen:

- Schamotte-Innenrohr
- Mineralfaser-Dämmplatte
- Leichtbeton-Mantelstein
- Für trockene Betriebsweise

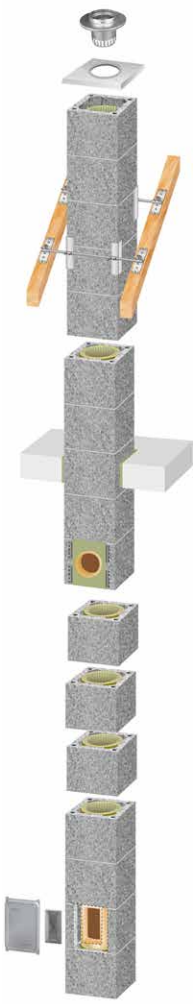

SIH BASIC ★★	SIH LIGHT ★
✓	
✓	
✓	
✓	Nur Bestellung auf Baustelle

Mit einfachen drei Fragen zum optimalen Kamin

		SCHIEDEL ABSOLUT PREMIUM	SCHIEDEL SIK STANDARD
WELCHE ANWENDUNG?			
Einfachbelegung	raumluftabhängig	✓	✓
	raumluftunabhängig	✓	✓
Mehrfachbelegung	raumluftunabhängig	✓	✓
Niedrigstenergiehaustauglich		✓	
Sentinel Holding geprüft / Wohngesund		✓	
WELCHE HEIZTECHNIK?			
Brennwerttechnik		✓	✓
Niedertemperaturtechnik		✓	✓
Konventionelle Heiztechnik		✓	✓
WELCHER BRENNSTOFF?			
Gas		✓	✓
Öl		✓	✓
Festbrennstoffe (inkl. Pellets)		✓	✓

WOHNGESUND MIT SCHIEDEL

Das universelle **Kaminsystem Schiedel ABSOLUT** wurde vom Sentinel Holding Institut (SHI) auf Schadstoffe geprüft und als wohngesund empfohlen. **www.sentinel-haus.de**

SENTINEL HOLDING INSTITUT

Der universelle, wohngesunde Energiesparkamin (RLU + RLA)

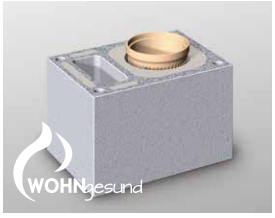

- Dreischaliges System mit Schaumbeton-Wärmedämmung, **W3G geprüft** und **wohngesund**
- Für raumluftabhängige und raumluftunabhängige Betriebsweise
- Feuchteunempfindlich bei allen Brennstoffen
- Abgastemperaturen ≤ 400 °C
- Keramische Profilrohre mit Muffe, Rohrhöhe 133 cm
- Compound-Mantelsteine, Abstandshalter

Das einfache, konzentrische Kaminsystem (RLU + RLA)

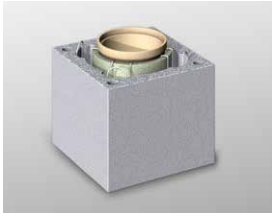

- Dreischaliges System
- Für raumluftabhängige und raumluftunabhängige Betriebsweise
- Feuchteunempfindlich bei allen Brennstoffen
- Abgastemperaturen ≤ 400 °C
- Keramische Profilrohre mit Muffe und Dämmung, Rohrhöhe 133 cm
- Leichtbeton-Mantelsteine Mineralwolle-Dämmung, Abstandhalter

Mehr Details
zu den Kaminsystemen
unter **www.schiedel.at**

Für mehr Details siehe **Preisliste Sanierung 2026**

SCHIEDEL SIH BASIC	SCHIEDEL SIH LIGHT	SCHIEDEL ICS	SCHIEDEL PERMETER	SCHIEDEL KERASTAR
✓	✓	✓	✓	✓
		✓		
		✓	✓	✓
✓	✓	✓	✓	✓
✓		✓	✓	✓
✓		✓	✓	✓
✓ (exkl. Pellets)	✓ (exkl. Pellets)	✓	✓	✓
Der zuverlässige Systemkamin für konventionelle Heiztechnik	Das günstige Kaminsystem für feste Brennstoffe	Das universelle Doppelwandsystem	Das Einstiegs-Doppelwandsystem von Schiedel	Doppelwandsystem mit keramischem Innenrohr
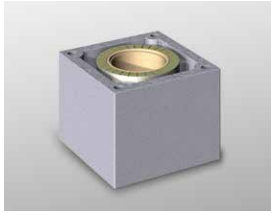	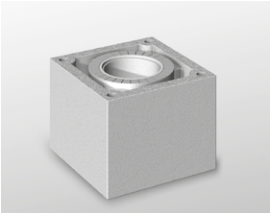			
■ Dreischaliges System ■ Für trockene Betriebsweise bei festen Brennstoffen (exkl. Pellets) ■ Nicht für Brennwerttechnik ■ Abgastemperaturen >160 °C bis ≤ 400 °C ■ Schmaotte-Innenrohre Rohrhöhe 33 cm ■ Leichtbeton-Mantelsteine, Mineralwolle-Dämmung	■ Dreischaliges System ■ Nur für raumluftabhängige Betriebsweise ■ Für trockene Betriebsweise bei festen Brennstoffen (exkl. Pellets) ■ Abgastemperaturen >160 °C bis ≤ 400 °C ■ Schamotte-Innenrohre und Dämmung, Rohrhöhe 33 cm ■ Leichtbeton-Mantelsteine, Mineralwolle-Dämmung	■ Edelstahl-Mantel und Edelstahl-Innenrohr ■ Für raumluftabhängige Betriebsweise ■ Für trockene Betriebsweise bei allen Brennstoffen und für Öl & Gas in nasser Betriebsweise ■ Abgastemperaturen ≤ 600 °C ■ Für Unter- und Überdruckbetrieb	■ Pulverbeschichteter Stahlmantel und Edelstahl-Innenrohr ■ Für raumluftabhängige Betriebsweise ■ Für trockene Betriebsweise bei allen Brennstoffen und für Öl & Gas in nasser Betriebsweise ■ Abgastemperaturen ≤ 450 °C ■ Für Unterdruckbetrieb	■ Edelstahl-Mantel und keramisches Innenrohr ■ Für raumluftabhängige Betriebsweise ■ Für trockene Betriebsweise bei allen Brennstoffen und für Öl & Gas in nasser Betriebsweise ■ Abgastemperaturen ≤ 400 °C ■ Für Unterdruckbetrieb

Sichere Wärme
Think hybrid – bau mit Kamin

Wir setzen auf nachhaltige und sichere Wärmeversorgung durch hybride Heizkombinationen. Denn trotz moderner Wärmepumpen belasten hohe Energiekosten viele Hauseigentümer. Die Unsicherheit über eine zuverlässige Gas- und Stromversorgung verstärkt diese Sorgen. Hier kommen Kamin und Kaminofen ins Spiel, welche die Effizienz einer Wärmepumpe steigern, Energiekosten senken und die Sicherheit der Energieversorgung erhöhen.

Kaminofen: Der Boost für Ihre Wärmepumpe

Wärmepumpen sind zentral für die Energiewende, aber sie allein können teuer werden, besonders bei kalten Temperaturen. Durch die Kombination mit einem Kaminofen können die Betreiber die Stromkosten senken. Bei niedrigen Außentemperaturen heizt der Kaminofen effizient und entlastet die elektrische Zusatzheizung der Wärmepumpe was den Stromverbrauch reduziert und die Jahreswirtschaftlichkeit verbessert.

Wärmepumpe und Holzofen – das perfekte Team für eine unabhängige, sichere und nachhaltige Wärmeversorgung

Die hybride Lösung aus Wärmepumpe und Kaminofen bietet nicht nur Kosteneinsparungen, sondern erhöht auch die Unabhängigkeit und Sicherheit im Eigenheim. Gerade in geopolitisch unruhigen Zeiten ist eine dezentrale Selbstversorgung entscheidend. Ein holzbetriebener Kaminofen sichert die Wärmeversorgung auch bei Stromausfall oder einem Energieembargo.

Auf den Punkt gebracht:

Die hybride Wärmepumpe-Kaminofen-Heizung sorgt für Einsparungen auch bei steigenden Energiekosten, gewährleistet Wärme auch ohne Strom und bietet eine unabhängige und flexible Wärmeversorgung. Sie ist nachhaltig, einsetzbar in Bestandsbau und Neubau, steigert den Wert der Immobilie und schafft darüber hinaus ein gemütliches Ambiente.

Die Vorteile auf einen Blick:

- Einsparung trotz steigender Energiekosten
- Wärme auch ohne Strom
- Unabhängige & flexible Wärmeversorgung
- Umweltfreundlich
- Einsetzbar in Bestandsbau und Neubau
- Wertsteigerung der Immobilie
- Gemütliches Ambiente

Unabhängigkeit und Wohnkomfort

Freiheit. Sicherheit. Unabhängigkeit.

Täglich werden wir konfrontiert mit steigenden Energiepreisen, einer unsicheren Versorgungssituationen und dem steigenden und wichtigen Bedarf an Klimaschutz. Heizen und Warmwasseraufbereitung sind der größte Energieposten des privaten Haushalts – und bieten insofern ein großes Einsparpotenzial. Kamine und eigene Feuerstätten machen unabhängig von Energiepreisen und Energielieferanten – und sichern eine Heizmöglichkeit – auch bei Strom- und/oder Versorgungsausfall.

Der Kamin ist im gesamten Haustechnikverbund ein wichtiger Baustein zur effizienten Nutzung von Heizenergie. Einmal eingebaut steht er ein Hausleben lang zur Verfügung. Egal ob für den Betrieb der Zentralheizung oder den Anschluss einer Einzelfeuerstätte, wie Kamin- oder Kachelofen. Als hybride Lösung in Kombination mit einer Wärmepumpe entlastet ein Ofen an kalten Tagen effektiv die elektrische Wärmepumpe. Das senkt Stromkosten und CO2-Emissionen.

Als europäischer Marktführer bei Kaminsystemen bieten wir einzigartige, energieeffiziente und perfekt aufeinander abgestimmte Systemlösungen für Heizen und Lüften bei Neubauten und Renovierung.

Wärme effizient erzeugen

Es geht um das perfekte Zusammenspiel zwischen raumluftunabhängigen Heizgeräten, also Kaminofen und/oder Heizkessel, dem Kamin sowie moderner Haustechnikinstallationen, wie z.B. Wohnraumlüftung.

Der Kamin ist dabei zentraler Bestandteil effizienter Energienutzung. Er trägt dazu bei, dass energiesparend ausgelegte, moderne Geräte ihre positiven Eigenschaften auch wirklich entfalten können.

Schiedel gewährleistet hier Sicherheit bei Planung, Einbau und Funktion für Planer, Bauausführende und vor allem den Bauherren. Im Heiztechnik-bereich bieten wir mit dem Energiesparkamin Schiedel ABSOLUT Premium gleich doppelte Sicherheit.

Zum einen ist der ABSOLUT Premium durch den universellen Einsatzbereich immer die richtige Wahl. Er ist H2-ready, einsetzbar bei Biogas und Wasserstoffgemisch, jeglicher Art von Biomasse-Brennstoffen, wie z.B. Pellets, Stückholz oder Hackschnitzel und auch bei Öl und Gas.

Zum anderen sichern die einzigartige Compound-Bauart und die Komponenten des Kaminsystems ABSOLUT Premium die Einhaltung des aktuellen Gebäudeenergiegesetzes.

Unser **ABSOLUT Premium Kaminsystem** und die **KINGFIRE Scheitholzöfen** wurden vom Sentinel Holding Institut auf Schadstoffe geprüft und als wohngesund empfohlen. **www.sentinel-haus.de**

WOHNgesund | SENTINEL HOLDING INSTITUT

Der Schiedel **Online-Service**
planen – konfigurieren – anbieten – bestellen

WERDEN SIE **SCHIEDEL PROFI!** – Ganz einfach **ONLINE**

Alle Artikel
der vorliegenden Preisliste stehen Ihnen zur Verfügung

Individuelle Angebotserstellung

Bestellungen
Konditionen weden aus Ihren SAP Stammdaten übernommen

Automatische Übernahme
von Bestellungen in das Schiedel SAP System

Historienfunktion
Ihrer Angebote und Aufträge

Produktbeschreibungen
für schnelle Auskünfte zu allen Schiedel Produkten.

Sie finden den Schiedel Profi auf www.schiedel.at in der Rubrik „Für Profis“.

DIGITALE UNTERSTÜTZUNG FÜR EINE **PERFEKTE PLANUNG**

Alle wichtigen Kaminsysteme als CAD/BIM Daten kostenlos verfügbar!

Ein wichtiges Thema im Baubereich ist das sogenannte **BIM (Building Information Modeling)**. Hierzu bietet Schiedel mit dem neuen elektronischen Produktkatalog – der 3D CAD BIM Bibliothek – bestmögliche Unterstützung für Planer, Architekten und Anlagenbauer.
Der elektronische Produktkatalog, mit direktem Zugang über die Schiedel Website **www.schiedel.at**, bildet die Basis für diesen Kundenservice und ist ein bedeutender Schritt zur Digitalisierung.

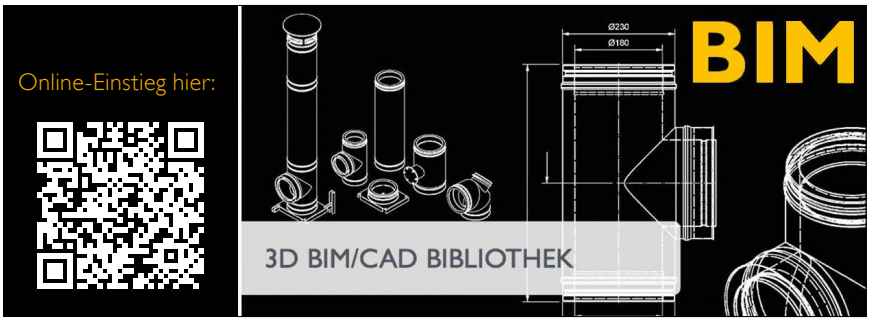

Dieses neue Kamintechnikhandbuch soll einen Einstieg in die Planung von Abgasanlagen und auch einen Einblick in die Ofensysteme von Schiedel bieten.

Das Technische Handbuch ist online verfügbar.

OFEN + KAMIN
= EINS

Schiedel OFENSYSTEME

SCHIEDEL

Schiedel OFENSYSTEME

Individuell gestaltbare Ofensysteme mit Stil und Design

www.schiedel.at

SENTINEL HOLDING
INSTITUT

SCHIEDEL
KINGFIRE

Optimale Systemlösung aus Ofen und Kamin

Die optimale Kombinationslösung aus Ofen und Kamin – in einem Bauteil

Perfekt vormontiert schwebt das komplette Ofensystem in der Rohbauphase am Kran an den vorgesehenen Platz im Haus und wird dort stabil verankert.

Raumluftunabhängige Feuerstätte

Die nahezu luftdichten Gebäudehüllen moderner Häuser erfordern innovative, raumluftunabhängige Feuerstätten, die ihre Verbrennungsluft von außen beziehen. Beim **KINGFIRE** wird die Verbrennungsluft über eine Verbindung zum direkt aufgesetzten Schiedel Kamin **ABSOLUT mit Thermo-Luftzug** von außen zugeführt. Dies gewährleistet einen sicheren Betrieb des raumluftunabhängigen Heizkamineinsatzes KINGFIRE, selbst bei gleichzeitigem Einsatz einer kontrollierten Wohnraumlüftungsanlage. Dadurch wird sichergestellt, dass die Verbrennungsluft weder aus dem beheizten Aufstellraum entnommen noch mit der dort bereits erwärmten Luft vermischt wird.

Das KINGFIRE Ofen- und Abgassystem erfüllt die **höchsten Umwelt- und Sicherheitsstandards**.

Unser ABSOLUT Kaminsystem und die KINGFIRE Scheitholzöfen wurden vom Sentinel Holding Institut **auf Schadstoffe geprüft und als wohngesund** empfohlen.
Weitere Informationen finden Sie unter: **www.sentinel-haus.de**.

KINGFIRE Premium Qualität

Um die hohen Umweltstandards zu erreichen, wurde in der Konstruktion Wert auf ausschließlich höchst qualitative Bauteile gelegt. Die Feuerraumauskleidung ist aus besten Silka-Platten, der Türverschluss hat ein hochwertiges **Soft-Close-System** eingebaut, die Glasscheiben sind aus langlebigem **SCHOTT CERAN Glas.**

Schiedel KINGFIRE

ABSOLUT Premium platzsparend und maximaler Feuergenuss

OFEN + Kamin = EINS

SCHIEDEL ABSOLUT PREMIUM

Energiesparkamin
ABSOLUT Premium 18 TL

SCHIEDEL KINGFIRE

GRANDE SC
KANTO SC PLANO / PODIO
LINEARE SC GLAS
LINEARE SC STAHL
RONDO SC
CLASSICO S

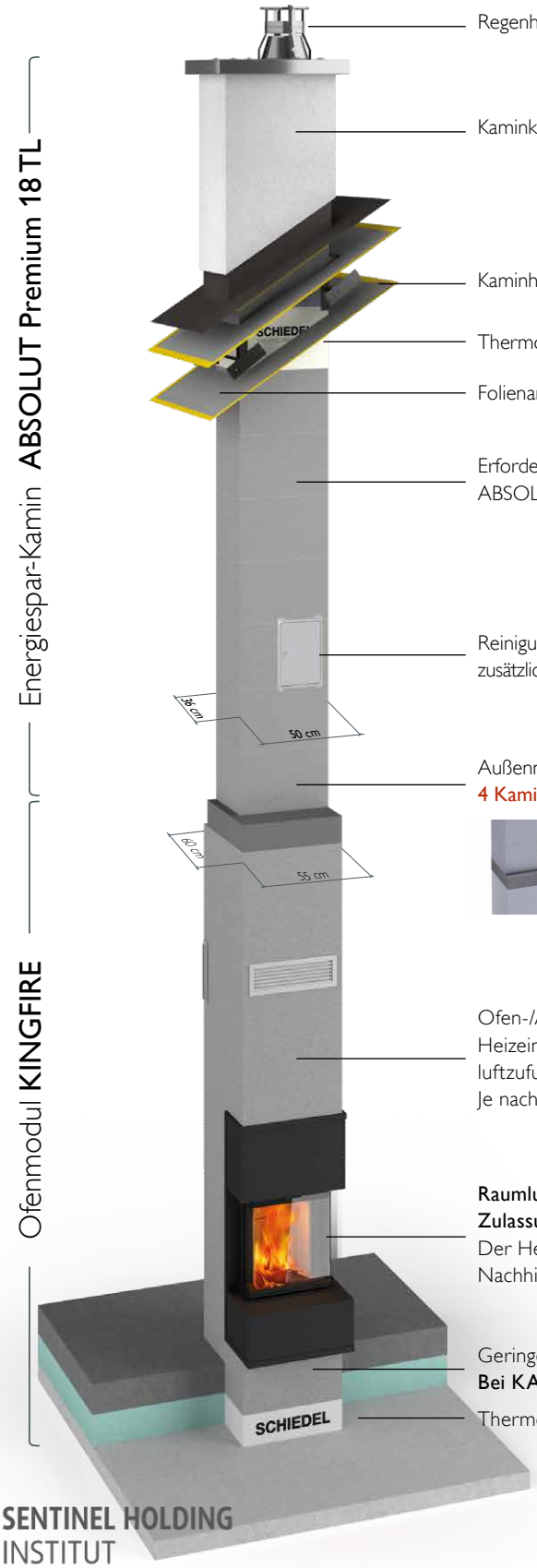

Regenhaube EAGLE

Kaminkopf

Kaminhalter

Thermo-Trennstein

Folienanschluss-Set

Erforderliche Mindesthöhe
ABSOLUT Premium 18 TL ≥ 3,00 m

Reinigung von der Mündung oder
zusätzliche obere Putztür

Außenmaß 36 x 50 cm
4 Kamin-Positionen möglich:

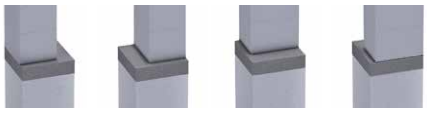

Ofen-/Abgasmodul **KINGFIRE** mit integriertem Heizeinsatz und Abgasführung sowie Verbrennungsluftzufuhr von außen.
Je nach Raumhöhe in verschiedenen Höhen lieferbar.

Raumluftunabhängige KINGFIRE Heizeinsatz mit ETA Zulassung, lieferbar in 6 Modellen.
Der Heizkamineinsatz ist auf Wunsch auch erst im Nachhinein montierbar (Vorteil bei Nassbaustellen).

Geringes **Grundmaß von 550 x 600 mm**
Bei KANTO SC nur 550 x 550 mm

Thermo-Fußplatte

WOHNgesund | SENTINEL HOLDING INSTITUT

Alle **KINGFIRE SC Modelle** optional mit **Abbrandsteuerung.**

6 Modelle
für Ihren persönlichen KINGFIRE

CLASSICO S
(Scheitholz)

Im klassischen Design mit schwarzer Metallfront.

RONDO SC
(Scheitholz)

Leicht abgerundete schwarze Heiztür für noch größeren Einblick ins Feuer.

GRANDE SC
(Scheitholz)

Der optimale Raumteiler mit dreiseitigem Sichtfenster und schwarzer Stahl-Designverkleidung.

LINEARE SC Stahl
(Scheitholz)

Geradliniges Design mit eleganter schwarzer Stahlfront.

LINEARE SC Glas
(Scheitholz)

Geradliniges Design mit durchgehender schwarzer Glasfront.

KANTO SC PLANO / PODIO
(Scheitholz)

Eck-Ofensystem in zwei schwarzen Design-Varianten mit hochschiebbarer Tür.

Der **KINGFIRE KANTO SC-BE** führt das **Umweltzeichen Blauer Engel.** Das garantiert die Produkteigenschaften: **nachhaltig und besonders umweltfreundlich** und unterstreicht das Engagement von Schiedel für umweltbewusstes Heizen.

Das Zubehör für die Ausführung des KINGFIRE KANTO SC mit Blauer Engel (BE) ist auf Anfrage erhältlich.

Ofen-/Abgassystem KINGFIRE

Anlagenpreise: Kamin inkl. Ofen

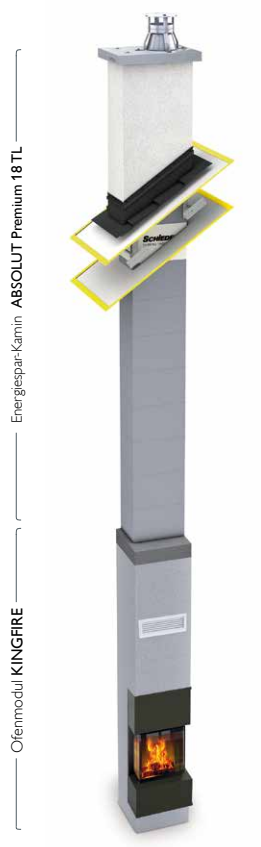

Schiedel KINGFIRE und ABSOLUT Premium 18 TL

System KINGFIRE	CLASSICO S	RONDO SC	LINEARE SC Stahl	LINEARE SC Glas	GRANDE SC	KANTO SC
ABSOLUT Premium	18-TL	18-TL	18TL	18-TL	18-TL	18-TL
Anlagenhöhe	€/Anlage	€/Anlage	€/Anlage	€/Anlage	€/Anlage	€/Anlage
6,00 m	9.021,80	10.621,80	10.621,80	11.366,10	14.034,80	14.034,80
6,33 m	9.088,00	10.688,00	10.688,00	11.432,30	14.101,00	14.101,00
6,66 m	9.366,80	10.966,80	10.966,80	11.711,10	14.379,80	14.379,80
7,00 m	9.433,00	11.033,00	11.033,00	11.777,30	14.446,00	14.446,00
7,33 m	9.499,20	11.099,20	11.099,20	11.843,50	14.512,20	14.512,20
7,66 m	9.565,40	11.165,40	11.165,40	11.909,70	14.578,40	14.578,40
8,00 m	9.844,20	11.444,20	11.444,20	12.188,50	14.857,20	14.857,20
8,33 m	9.910,40	11.510,40	11.510,40	12.254,70	14.923,40	14.923,40
8,66 m	9.976,60	11.576,60	11.576,60	12.320,90	14.989,60	14.989,60
9,00 m	10.042,80	11.642,80	11.642,80	12.387,10	15.055,80	15.055,80
9,33 m	10.321,60	11.921,60	11.921,60	12.665,90	15.334,60	15.334,60
9,66 m	10.387,80	11.987,80	11.987,80	12.732,10	15.400,80	15.400,80
10,00 m	10.454,00	12.054,00	12.054,00	12.798,30	15.467,00	15.467,00

Anlageninhalt: 1 KINGFIRE Betonmodul und Heizeinsatz, 1 KINGFIRE Montage-Box,
1 ABSOLUT Premium 18TL Kamin inkl. Regenhaube EAGLE und Zuluftkopfplatte

Fragen Sie nach unseren aktuellen **AKTIONSPREISEN!**

Zuschläge:

	Höhe	€/St.	€/St.	€/St.	€/St.	€/St.	€/St.
Thermo-Fußplatte	10 cm	153,80	153,80	153,80	153,80	153,80	153,80
Sockelerhöhung	7 cm	192,50	192,50	192,50	192,50	192,50	192,50
	14 cm	192,50	192,50	192,50	192,50	192,50	192,50
Thermo-Trennstein	33 cm	262,60	262,60	262,60	262,60	262,60	262,60
Putztüranschluss-Paket oben		350,60	350,60	350,60	350,60	350,60	350,60
Revisionstür, oben für Thermo-Luftschacht		90,60	90,60	90,60	90,60	90,60	90,60
Kaminkopf Classic	125 cm	1.017,30	1.017,30	1.017,30	1.017,30	1.017,30	1.017,30

Kaminköpfe sowie Oberflächen und Farben finden Sie auf Seite 89

Bewehrungs-Set 4 x 4 m	Bewehrungs-Set 4 x 6 m	Kaminhalter Standard
321,40 €/Set	458,20 €/Set	300,70 €/St.

KINGFIRE GRANDE SC

raumluftunabhängige Betriebsweise, vorbereitet für Schiedel Abbrandsteuerung, mit integrierter Rückwanddämmung oder dauerhaft belüftet und Sichtscheibe aus SCHOTT CERAN Glas

Technische Daten			
Ofenmodul-Betonschacht	T		600 mm
	B		550 mm
	H		2.860 mm
	H		2.960 mm
Nennwärmeleistung	Gesamt		5,8 kW
Wirkungsgrad			86 %
Energieeffizienzklasse			A+
Gewicht Ofen ohne Betonschacht (kg)		Stahlverkleidung	155
Gewicht Betonschacht inkl. Ofenmodul (kg)			ca. 1000
Gewicht ABSOLUT Premium 18 TL (kg/stgm)			111
Abmessungen ABSOLUT Premium 18 TL (mm)		T x B	360 x 500
Türfarbe und Ofenkorpus			schwarz
Türabmessungen (Anschlag links) (mm)		H x B x T	530 x 450 x 15
Fülltürrahmen (kpl. Ofenfront) (mm)		H x B x T	1160 x 60 x 35
Brennraumgröße (mm)		H x B x T	580 x 300 x 300
Art.-Nr.	**Beschreibung**	**kg/St.**	**€/St.**
	Betonkörper	ca. 700	**6.798,20**
990000733	**KINGFIRE GANDE SC - Ofeneinsatz**	ca. 100	**5.213,80**

Bauhöhe 286 / 296 cm bei Bestellung angeben!

KINGFIRE KANTO SC

raumluftunabhängige Betriebsweise, vorbereitet für Schiedel Abbrandsteuerung, mit integrierter Rückwanddämmung und 0 mm Abstand zu brennbaren Bauteilen. Sichtscheibe aus SCHOTT CERAN Glas.

KANTO SC PODIO KANTO SC PLANO

Technische Daten			
Ofenmodul-Betonschacht	T		550 mm
	B		550 mm
	H		2.860 mm
	H		2.960 mm
Nennwärmeleistung	Gesamt		5,8 kW
Wirkungsgrad			> 82 %
Energieeffizienzklasse			A+
Gewicht Ofen ohne Betonschacht (kg)		Stahlverkleidung	110
Gewicht Betonschacht inkl. Ofenmodul (kg)			ca. 800
Gewicht ABSOLUT Premium 18 TL (kg/stgm)			111
Abmessungen ABSOLUT Premium 18 TL (mm)		T x B	360 x 500
Türfarbe und Ofenkorpus			schwarz
Türabmessungen (Anschlag links) (mm)		H x B x T	443 x 262 x 262
Fülltürrahmen (kpl. Ofenfront) (mm)		H x B x T	1179 x 464 x 464
Breite Überstand Design-Ofentisch Variante PODIO (mm)		B	107
Brennraumgröße (mm)		H x B x T	450 x 220 x 220
Art.-Nr.	**Beschreibung**	**kg/St.**	**€/St.**
	Betonkörper	ca. 700	**6.798,20**
9900001137	**KINGFIRE KANTO SC PODIO - Ofeneinsatz**	ca. 100	**5.213,80**
9900001137	**KINGFIRE KANTO SC PLANO - Ofeneinsatz**	ca. 100	**5.213,80**

Bauhöhe 286 / 296 cm bei Bestellung angeben!

KINGFIRE LINEARE SC Glas

raumluftunabhängige Betriebsweise, vorbereitet für Schiedel Abbrandsteuerung, mit integrierter Rückwanddämmung und Sichtscheibe aus SCHOTT CERAN Glas

Technische Daten			
Ofenmodul-Betonschacht	T		600 mm
	B		550 mm
	H		2.640 mm
	H		2.740 mm
	H		2.860 mm
	H		2.960 mm
Nennwärmeleistung	Gesamt		6 kW
Wirkungsgrad			86 %
Energieeffizienzklasse			A+
Gewicht Ofen ohne Betonschacht (kg)			130
Gewicht Betonschacht inkl. Ofenmodul (kg)			ca. 800
Gewicht ABSOLUT Premium 18 TL (kg/stgm)			111
Abmessungen ABSOLUT Premium 18 TL (mm)		T x B	360 x 500
Türfarbe und Ofenkorpus			schwarz
Türabmessungen (Anschlag links) (mm)		H x B	1149 x 418
Fülltürrahmen (kpl. Ofenfront) (mm)		H x B	1224 x 491
Brennraumgröße (mm)		H x B x T	445 x 265 x 312
Art.-Nr.	**Beschreibung**	**kg/St.**	**€/St.**
	Betonkörper	ca. 700	**5.399,00**
990000512	**KINGFIRE LINEARE SC Glas - Ofeneinsatz**	ca. 100	**3.944,30**

Bauhöhe 264 / 274 / 286 / 296 cm bei Bestellung angeben!

KINGFIRE LINEARE SC Stahl

raumluftunabhängige Betriebsweise, vorbereitet für Schiedel Abbrandsteuerung, mit integrierter Rückwanddämmung und Sichtscheibe aus SCHOTT CERAN Glas

Technische Daten			
Ofenmodul-Betonschacht	T		600 mm
	B		550 mm
	H		2.640 mm
	H		2.740 mm
	H		2.860 mm
	H		2.960 mm
Nennwärmeleistung	Gesamt		6 kW
Wirkungsgrad			86 %
Energieeffizienzklasse			A+
Gewicht Ofen ohne Betonschacht (kg)			130
Gewicht Betonschacht inkl. Ofenmodul (kg)			ca. 800
Gewicht ABSOLUT Premium 18 TL (kg/stgm)			111
Abmessungen ABSOLUT Premium 18 TL (mm)		T x B	360 x 500
Türfarbe und Ofenkorpus			schwarz
Türabmessungen (Anschlag links) (mm)		H x B	1149 x 418
Fülltürrahmen (kpl. Ofenfront) (mm)		H x B	1224 x 491
Brennraumgröße (mm)		H x B x T	445 x 265 x 312
Art.-Nr.	**Beschreibung**	**kg/St.**	**€/St.**
	Betonkörper	ca. 700	**5.399,00**
990000512	**KINGFIRE LINEARE SC Stahl - Ofeneinsatz**	ca. 100	**3.200,00**

Bauhöhe 264 / 274 / 286 / 296 cm bei Bestellung angeben!

KINGFIRE RONDO SC

raumluftunabhängige Betriebsweise, vorbereitet für Schiedel Abbrandsteuerung, mit integrierter Rückwanddämmung und Sichtscheibe aus SCHOTT CERAN Glas

Technische Daten			
Ofenmodul-Betonschacht	T		600 mm
	B		550 mm
	H		2.640 mm
	H		2.740 mm
	H		2.860 mm
	H		2.960 mm
Nennwärmeleistung	Gesamt		6 kW
Wirkungsgrad			86 %
Energieeffizienzklasse			A+
Gewicht Ofen ohne Betonschacht (kg)			130
Gewicht Betonschacht inkl. Ofenmodul (kg)			ca. 800
Gewicht ABSOLUT Premium 18 TL (kg/stgm)			111
Abmessungen ABSOLUT Premium 18 TL (mm)		T x B	360 x 500
Türfarbe und Ofenkorpus			schwarz
Türabmessungen (Anschlag links) (mm)		H x B	1149 x 418
Fülltürrahmen (kpl. Ofenfront) (mm)		H x B	1224 x 491
Brennraumgröße (mm)		H x B x T	445 x 265 x 312
Art.-Nr.	**Beschreibung**	**kg/St.**	**€/St.**
	Betonkörper	ca. 700	**5.399,00**
990000491	**KINGFIRE RONDO SC - Ofeneinsatz**	ca. 100	**3.200,00**

Bauhöhe 264 / 274 / 286 / 296 cm bei Bestellung angeben!

KINGFIRE CLASSICO S

raumluftunabhängige Betriebsweise, mit integrierter Rückwanddämmung und Sichtscheibe aus SCHOTT CERAN Glas

Technische Daten			
Ofenmodul-Betonschacht	T		600 mm
	B		550 mm
	H		2.640 mm
	H		2.740 mm
	H		2.860 mm
	H		2.960 mm
Nennwärmeleistung	Gesamt		7 kW
Wirkungsgrad			80 %
Energieeffizienzklasse			A+
Gewicht Ofen ohne Betonschacht (kg)			130
Gewicht Betonschacht inkl. Ofenmodul (kg)			ca. 800
Gewicht ABSOLUT Premium 18 TL (kg/stgm)			111
Abmessungen ABSOLUT Premium 18 TL (mm)		T x B	360 x 500
Türfarbe und Ofenkorpus			schwarz
Türabmessungen (Anschag links) (mm)		H x B	819 x 400
Fülltürrahmen (kpl. Ofenfront) (mm)		H x B	1224 x 491
Brennraumgröße (mm)		H x B x T	445 x 265 x 312
Art.-Nr.	**Beschreibung**	**kg/St.**	**€/St.**
	Betonkörper	ca. 700	**5.399,00**
990000391	**KINGFIRE CLASSICO S - Ofeneinsatz**	ca. 100	**1.600,00**

Bauhöhe 264 / 274 / 286 / 296 cm bei Bestellung angeben!

Ofen-/Abgassystem KINGFIRE

Zubehör

Seitenwand-Dämmset

Art.-Nr.	€/St.
121043	**381,50**

Versetzschlaufen
Set: 4 Stück,
M12

Art.-Nr.	€/Set
149338	**298,10**

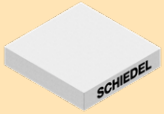

Thermo-Fußplatte
60 x 60 cm, zur therm. Trennung von Kellerboden/Fundament: H = 10 cm

Art.-Nr.	€/St.
173291	**153,80**

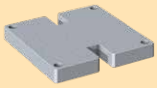

Sockelerhöhung
7 cm

Art.-Nr.	€/St.
900014641	**192,50**

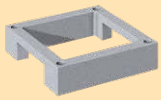

Sockelerhöhung
14 cm

Art.-Nr.	€/St.
900007520	**192,50**

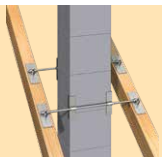

Kaminhalter

Art.-Nr.		€/St.
100514	Standard	**300,70**
156504	45° über Eck	**300,70**

Haftbrücke "maxit multi 280"
30 kg/Sack (ca. 6 kg/m²
bei 4 mm Auftrag)

Art.-Nr.	€/St.
172462	**74,90**

Oberflächenspachtel "maxit multi 292"
25 kg/Sack

Art.-Nr.	€/St.
172463	**61,20**

Materialbedarf Oberflächenspachtel,
25 kg/Sack

Putzstärke/ Modell	8 mm	18 mm
GRANDE SC	1 Sack	2 Säcke
KANTO SC	–	2 Säcke
CLASSICO S	–	2 Säcke
LINEARE SC	–	2 Säcke
RONDO SC	–	2 Säcke

Erforderliches Zubehör bei Montagebauweise:

ABSOLUT Premium Montage-Box
Inhalt: Mündungskonus, Regenhaube EAGLE, 24 Abstandhalter, Schwamm-Set, 3 Rapid Fugendicht, Adapterring, 33 cm Profilrohr, Sägeblatt, Versetzanleitung

Art.-Nr.		€/St.
152011	KINGFIRE CLASSICO/LINEARE/RONDO Montage-Box	**405,80**
158693	KINGFIRE GRANDE SC Montage-Box	**405,80**
176594	KINGFIRE KANTO SC Montage-Box	**405,80**

Kundendienst Leistungsauszug:

Nachträglicher Einbau
der Ofeneinsätze LINEARE SC, RONDO SC und CLASSICO S

Art.-Nr.	€/St.
930000175	**731,10**

Nachträglicher Einbau
Ofeneinsatz GRANDE SC, KANTO SC

Art.-Nr.	€/St.
930000332	**875,50**

Hinweis:

Bei gleichzeitigem Betrieb eines KINGFIRE Ofens mit einer luftabsaugenden Anlage, welche einen maximalen Unterdruck von 8 Pa nicht sicherstellen kann, ist der Einbau eines Druckwächters erforderlich.

Auskünfte und Preise zu den diversen Schiedel Druckwächtern erhalten Sie gerne auf Anfrage.

Wir empfehlen die Abstimmung mit Ihrem Rauchfangkehrermeister.

Partikelabscheider ePURO TOP s. Seite 100.

Lüftungsgitter

CLASSICO S
schwarz

Art.-Nr.	€/St.
170743	**133,10**

GRANDE SC
weiß (Standard)

Art.-Nr.	€/St.
155774	**84,90**

GRANDE SC
schwarz

Art.-Nr.	€/St.
174108	**84,90**

RONDO SC
schwarz

Art.-Nr.	€/St.
149819	**164,00**

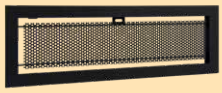

LINEARE SC
schwarz

Art.-Nr.	€/St.
149815	**164,00**

KANTO SC
weiß

Art.-Nr.	€/St.
176596	**79,50**

KANTO SC
schwarz

Art.-Nr.	€/St.
176542	**79,50**

Sichtschutzblende
schwarz

Art.-Nr.	€/St.
148526	**159,20**

Hinweis: Jedem KINGFIRE Modell ist ein Lüftungsgitter zugeordnet und im Lieferumfang enthalten. Auf Wunsch kann, wenn dies technisch möglich ist ein Tausch-Lüftungsgitter bestellt werden.

Schiedel Abbrandsteuerung

Die Schiedel Abbrandsteuerung regelt anhand der Verbrennungstemperatur **automatisch** den Verbrennungsprozess Ihres KINGFIRE GRANDE SC, KANTO SC, LINEARE SC oder RONDO SC.
So wird die optimale Verbrennungsluftzufuhr in jeder Abbrandphase sichergestellt und ein spürbares Plus an Umweltschonung und Effizienz, bei optimaler Brennstoffausnutzung und maximalem Wirkungsgrad geboten.

Preise zur Abbrandsteuerung sowie für die Montage / Inbetriebnahme der Abbrandsteuerung erhalten Sie gerne auf Anfrage.

TIPP:
Soll gleich oder später eine Abbrandsteuerung installiert werden, kann unnötiger Mehraufwand vermieden werden, wenn in der Rohbauphase ein 230 V Anschluss sowie ein PA-Leiter für den Potentialausgleich bis zur Ofen-Aufstellfläche verlegt wird.

Bestellung

KINGFIRE CLASSICO S / LINEARE SC / RONDO SC + ABSOLUT 18 TL Montage

Bauvorhaben/Lieferanschrift:

Baustoff-Fachhandel:

Bauunternehmung:

Grundrisse & Schnitt beigefügt: Ja Nein

Konditionen / Hinweise:

Kranfahrzeug - KINGFIRE in den Rohbau heben
Kranfahrzeug - KINGFIRE vom LKW abladen
Bauseitige Kranentladung und Versetzung
LKW-Zug möglich: Ja Nein

Tel.-Avis: Ja Nein
Ansprechpartner:
Telefon:

Gewünschte Stück & Anlieferung:

10 Arbeitstage Lieferzeit nach Unterschrift und technischer Abklärung.

Bearbeitet von:
Telefon:

CLASSICO S
LINEARE STAHL SC / LINEARE GLAS SC
RONDO SC

Brennkammer eingebaut
Rohbauvariante (ohne Brennkammer)

Blendrahmen:
kurz (0-15 mm) mittel (15-30 mm)
lang* (30-45 mm) *nicht bei RONDO SC

Betonmodul inkl. Aufstellfüße:
264 cm 274 cm 286 cm 296 cm

Sockel werkseit. od. bauseit. nicht vorgesehen
Sockelerhöhung werks. 7 cm oder 14 cm
Sockelerhöhung bauseits _____ cm

Thermo-Fußplatte Sockelplatte (7 cm)
(mind. 24cm Fussbodenaufbau notwendig)

ABS 18 TL (exkl. KINGFIRE Modul): _____ m

Kaminkopf Classic 100 125 150 cm

Stk. Haftbrücke „maxit multi 280"
(1 Sack = 30 kg / Verbrauch ca. 6kg/m2 bei 4mm Auftrag)

Stk. Oberflächenspachtel „maxit multi 292"
25 kg pro Sack
(Verbrauch ca. 2 Säcke bei 2,60 m Raumhöhe)

Bewehrungsset: 4 x 4 m 4 x 6 m
Kaminhalter Standard: Ja Nein
PA oben: : Ja Nein
Thermo-Trennstein: Ja Nein
Folienanschluss-Set: Ja Nein
Revisionstüre: Ja Nein
Abdeckplatte ZPL ES Überstand:
8,5 cm 11,5 cm

Abbrandsteuerung: Ja Nein
(nur bei LINEARE SC und RONDO SC möglich)

Platz für Bemerkungen

Lage KAMIN (36/50 cm) auf KINGFIRE (55/60 cm) / Anschlussausrichtung auswählen:

Variante 1 Variante 2 Variante 3 Variante 4

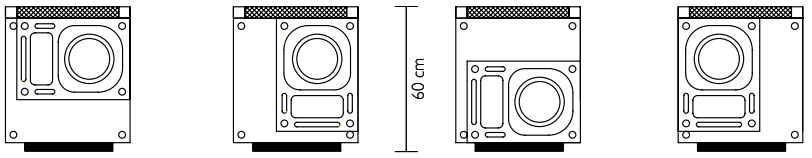

Feuerraumöffnung Feuerraumöffnung Feuerraumöffnung Feuerraumöffnung

Lage KINGFIRE/Kamin abgestimmt auf bauseitige Situation
entsprechend der technischen Voraussetzungen (ab Seite 2) **festlegen:**

- Wandstärke bis max. 50/60 cm (brennbar / nicht brennbar)
  Ausführung: KINGFIRE-Modul mit integrierter Rückwanddämmung

Lage in Wand, in Wandnische oder in Wandeck
Ausführung: KINGFIRE-Modul mit Stege, ohne Stege oder mit einem Steg sowie Seitenwanddämmset

Seitenwanddämmset: Steg bleibt: HR (hinten rechts)
Stk. _____ HL (hinten links)
Auswahl drückt aus, wo sich hinten der Steg befindet, wenn man vor der Feuerraumöffnung steht.

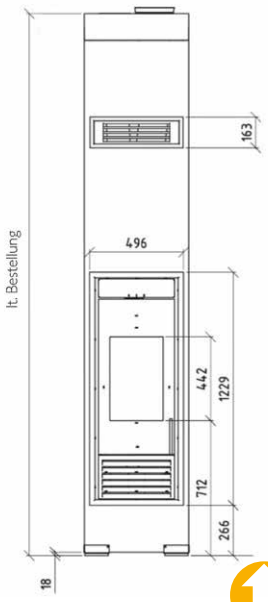

SCHIEDEL
OFENSYSTEME

Bestellung

KINGFIRE GRANDE SC + ABSOLUT 18 TL Montage

Bauvorhaben/Lieferanschrift:

Baustoff-Fachhandel:

Bauunternehmung:

Grundrisse & Schnitt beigefügt: Ja Nein

Konditionen / Hinweise:

Kranfahrzeug - KINGFIRE in den Rohbau heben
Kranfahrzeug - KINGFIRE vom LKW abladen
Bauseitige Kranentladung und Versetzung
LKW-Zug möglich: Ja Nein

Tel.-Avis: Ja Nein
Ansprechpartner:
Telefon:

Gewünschte Stück & Anlieferung:

10 Arbeitstage Lieferzeit nach Unterschrift und technischer Abklärung.

Bearbeitet von:
Telefon:

Design Ofeneinsatz GRANDE SC mit Stahlverkleidung und als Rohbauvariante (ohne eingebauter Brennkammer)

Spachtel-/Putzrahmen: 8 mm / 18 mm

Betonmodul inkl. Aufstellfüße:
286 cm 296 cm

Sockel werkseit. od. bauseit. nicht vorgesehen
Sockelerhöhung werks. 7 cm oder 14 cm
Sockelerhöhung bauseits _____ cm

Thermo-Fußplatte Sockelplatte (7 cm)
(mind. 24cm Fussbodenaufbau notwendig)

ABS 18 TL (exkl. KINGFIRE Modul): _____ m

Kaminkopf Classic 100 125 150 cm

Stk. Haftbrücke „maxit multi 280“
(1 Sack = 30 kg / Verbrauch ca. 6kg/m2 bei 4mm Auftrag)

Stk. Oberflächenspachtel „maxit multi 292“
1 Sack = 25kg Verbrauch:
1 Sack - bei 8mm Putzstärke
2 Sack - bei 18mm Putzstärke

Bewehrungsset: 4 x 4 m 4 x 6 m
Kaminhalter Standard: Ja Nein
PA oben: Ja Nein
Thermo-Trennstein: Ja Nein
Folienanschluss-Set: Ja Nein
Revisionstüre: Ja Nein
Abdeckplatte ZPL ES Überstand:
8,5 cm 11,5 cm
Abbrandsteuerung: Ja Nein

Platz für Bemerkungen

Lage Kamin (36/50 cm) auf KINGFIRE (55/60 cm) / Anschlussausrichtung auswählen:

Variante 1 Variante 2 Variante 3 Variante 4

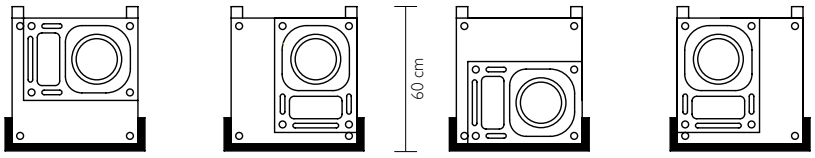

Feuerraumöffnung Feuerraumöffnung Feuerraumöffnung Feuerraumöffnung

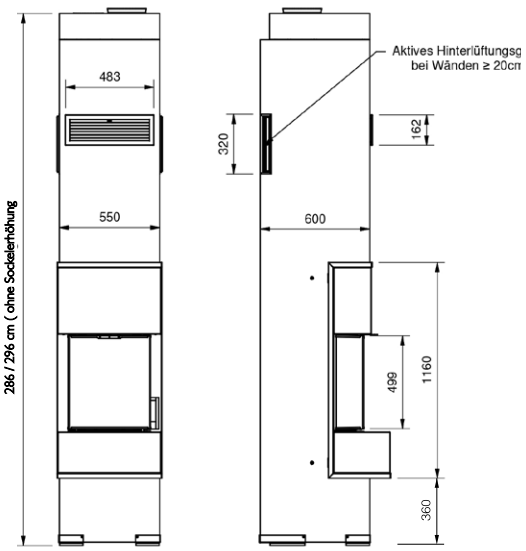

Lage KINGFIRE/Kamin abgestimmt auf bauseitige Situation entsprechend der technischen Voraussetzungen (ab Seite 2) **festlegen:**

Wandstärke bis max. 20 cm (brennbar / nicht brennbar)
Ausführung: KINGFIRE-Modul mit integrierter Rückwanddämmung

Wandstärke > 20 cm bis max. 50 cm (brennbar / nicht brennbar)
Ausführung: KINGFIRE-Modul belüftet mit aktiver Hinterlüftung, statt integrierter Rückwanddämmung

Lage in Wand, in Wandnische oder in Wandeck
Ausführung: KINGFIRE-Modul mit Stege, ohne Stege oder mit einem Steg sowie Seitenwanddämmset

Seitenwanddämmset:
Stk. _____

Steg bleibt: HR (hinten rechts)
HL (hinten links)
Auswahl drückt aus, wo sich hinten der Steg befindet,

Bestellung

KINGFIRE KANTO SC + ABSOLUT 18 TL Montage

Bauvorhaben/Lieferanschrift:

Baustoff-Fachhandel:

Bauunternehmung:

Grundrisse & Schnitt beigefügt: Ja Nein

Konditionen / Hinweise:

Kranfahrzeug - KINGFIRE in den Rohbau heben

Kranfahrzeug - KINGFIRE vom LKW abladen

Bauseitige Kranentladung und Versetzung

LKW-Zug möglich: Ja Nein

Tel.-Avis: Ja Nein

Ansprechpartner:

Telefon:

Gewünschte Stück & Anlieferung:

10 Arbeitstage Lieferzeit nach Unterschrift und technischer Abklärung.

Bearbeitet von:

Telefon:

Design Ofeneinsatz KANTO SC mit Stahlverkleidung und als Rohbauvariante (ohne eingebauter Brennkammer)

Designvariante: PLANO PODIO

Konvektionsgitter: Schwarz Weiß

ABS 18 TL (exkl. KINGFIRE Modul): _____ m

Kaminkopf Classic 100 125 150 cm

Bewehrungsset: 4 x 4 m 4 x 6 m

Kaminhalter Standard: Ja Nein

PA oben: Ja Nein

Thermo-Trennstein: Ja Nein

Folienanschluss-Set: Ja Nein

Revisionstüre: Ja Nein

Abdeckplatte ZPL ES Überstand:

8,5 cm 11,5 cm

Abbrandsteuerung: Ja Nein

Betonmodul inkl. Aufstellfüße:

286 cm 296 cm

Sockel werkseit. od. bauseit. nicht vorgesehen

Sockelerhöhung werks. 7 cm oder 14 cm

Sockelerhöhung bauseits _____ cm

Thermo-Fußplatte Sockelplatte (7 cm)

(mind. 24cm Fussbodenaufbau notwendig)

Stk. Haftbrücke „maxit multi 280“

(1 Sack = 30 kg / Verbrauch ca. 6kg/m2 bei 4mm Auftrag)

Stk. Oberflächenspachtel „maxit multi 292“

1 Sack = 25kg Verbrauch:
2 Säcke - bei 18mm Putzstärke

Platz für Bemerkungen

Lage Kamin (36/50 cm) auf KINGFIRE KANTO (55/55 cm) / Anschlussausrichtung auswählen:

Variante 1

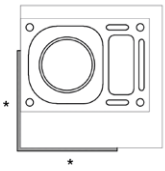

Variante 2

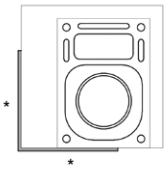

Variante 3

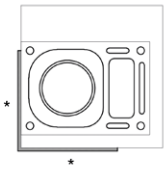

Variante 4

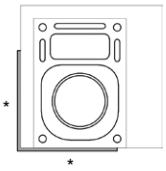

Lage KINGFIRE/Kamin abgestimmt auf bauseitige Situation entsprechend der technischen Voraussetzungen festlegen:

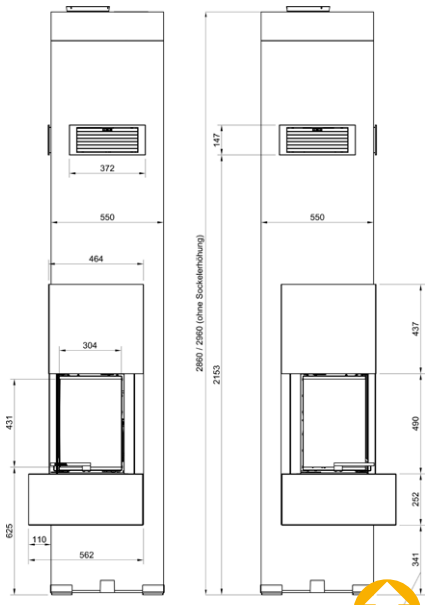

SCHIEDEL
OFENSYSTEME

KINGFIRE Impressionen

LINEARE SC Glas

RONDO SC

© KAMPA Fertighaus

RONDO SC

GRANDE SC

KANTO SC PODIO

SCHIEDEL

Schiedel OFENSYSTEME

Energieeffiziente und moderne Kaminöfen

www.schiedel.at

SCHIEDEL
OFENSYSTEME

NEU

Schiedel PROTEUS

Feuer neu gedacht.

PROTEUS

Hinweis: Funkenschutzplatte ist nicht im Lieferumfang enthalten.

Technische Daten PROTEUS		
	PROTEUS M	PROTEUS L
Sichtfenster	3-seitig	3-seitig
Raumluftunabhängig, geprüft	✓	✓
autom. Schließende Tür	✓	✓
Türfunktion	Schwenktüre	Schwenktüre
Oberfläche Türen o./u.	schwarz, pulverbeschichtet	schwarz, pulverbeschichtet
Nennleistung in kW einwandig	7,8	7,8
Nennleistung in kW konzentrisch LAS	7,3	7,3
Wirkungsgrad in %	81	81
Energieeffizienz	A+	A+
ABMESSUNGEN:		
Breite in mm	537	537
Höhe in mm	1337	1687
Tiefe in mm	570	570
Rauchrohrdurchmesser in mm	150	150
Rauchrohrhöhe hinten, mittig (mm)	-	1463
Zuluftdurchmesser in mm	100	100
Gewicht in kg	180 kg	200 kg
Art.-Nr.	178427	178428
€/Stk.	**5.121,10**	**5.432,50**

PROTEUS M PROTEUS L

Hinweis:
Ofen-Anschluss-Set auf Anfrage.

Die Vorteile des PROTEUS Ofens

- **Dreiseitige Feuersicht** – ein Feuererlebnis aus allen Perspektiven
- **Leichtgängige und selbstschließende Schwenktüre**
- **Null-Abstand zu brennbaren Bauteilen** – Flexibilität bei der Installation
- Kaminofen mit **modularem Aufbau – innovative Technologie**
- **Raumluftunabhängige Betriebsweise** – für perfekte Luftqualität
- **Hocheffiziente Verbrennungstechnologie – höchste Nachhaltigkeit**
- **Hochwertige Designmetallverkleidungen** – Perfektion im Detail
- **Innovative Montage** – schnell, einfach und kostensparend

NEU

SCHIEDEL FORNAX

Modern. Stilvoll. Zeitlos.

FORNAX

Hinweis: Funkenschutzplatte ist nicht im Lieferumfang enthalten.

Technische Daten		
	FORNAX M	FORNAX L
Sichtfenster	2-seitig	2-seitig
Raumluftunabhängig, geprüft	✓	✓
autom. Schließende Tür	✓	✓
Türfunktion	Schiebetüre	Schiebetüre
Oberfläche Türen o./u.	schwarz, pulverbeschichtet	schwarz, pulverbeschichtet
Nennleistung in kW einwandig	6	6
Wirkungsgrad in %	81	81
Energieeffizienz	A+	A+
Nennleistung in kW konzentrisch LAS	6	6
Wirkungsgrad in %	78	78
Energieeffizienz	A	A
ABMESSUNGEN:		
Breite in mm	560	560
Höhe in mm	1366	1779
Tiefe in mm	560	560
Rauchrohrdurchmesser in mm	150	150
Rauchrohrhöhe hinten, mittig (mm)	-	1553
Zuluftdurchmesser in mm	100	100
Gewicht in kg	180 kg	200 kg
Art.-Nr.	178425	178426
€/Stk.	**6.124,70**	**6.414,60**

FORNAX M FORNAX L

Die Vorteile des FORNAX Ofens

- **Zweiseitige Feuersicht** – Feuer in der Ecke, Wärme auf zwei Seiten
- **Elegant hochschiebbare und selbstschließende Tür**
- **Null-Abstand zu brennbaren Bauteilen** – Flexibilität bei der Installation
- Kaminofen mit **modularem Aufbau – innovative Technologie**
- **Raumluftunabhängige Betriebsweise** – für perfekte Luftqualität
- **Hocheffiziente Verbrennungstechnologie – höchste Nachhaltigkeit**
- **Hochwertige Designmetallverkleidungen** – Perfektion im Detail
- **Innovative Montage** – schnell, einfach und kostensparend

Hinweis:
Ofen-Anschluss-Set auf Anfrage.

SCHIEDEL
OFENSYSTEME

Raumluft-**un**abhängige Betriebsweise

Schiedel SIRIUS

Die modernsten Kaminöfen von Schiedel. Raumluftunabhängig geprüft

SIRIUS 3.1

Hinweis: Funkenschutzplatte und Kaminbesteck sind nicht im Lieferumfang enthalten.

Technische Daten SIRIUS		
	SIRIUS 1.1	SIRIUS 3.1
Maße B x H x T in mm	522 x 1208 x 382	522 x 1208 x 382
Brennraumgröße B x H x T in mm	340 x 390 x 250	380 x 390 x 250
Gewicht in kg	133	130
Rauchrohrabgang Durchmesser in mm	150	150
Rauchrohrabgang hinten / oben	Ja / Ja	Ja / Ja
Ofenkorpus / Türenmaterial	Schwarz / Stahl	Schwarz / Stahl
Sichtfenster	1	3
Frischluftanschluss Durchmesser in mm	100	100
Betrieb: RaumluftABhängig / RaumluftUNabhängig	Ja / Ja	Ja / Ja
Nennwärmeleistung in kW	6	6
Wirkungsgrad in %	80,8	82
Energieeffizienzklasse	A+	A+
Art.-Nr.	**176715**	**176716**
€/Stk.	**2.877,10**	**3.247,40**

SIRIUS 1.1

SIRIUS 3.1

A A+ 1 G

Die Vorteile des SIRIUS Ofens

- **2 Modell-Varianten** im abgerundetem Design (1.1 / 3.1)
- **Unabhängig und nachhaltig** heizen mit Scheitholz
- Anschluss möglich **an bestehenden Kamin,** oder einen optional benötigten **Edelstahl-Außenwandkamin**
- **Hohe Energieeffizienz:** Klasse A+ und umweltfreundliche Verbrennung
- **Geprüft** nach DIN EN 16510
- SIRIUS 3.1 mit **schöner seitlicher Sicht** in den Brennraum dank seitlichen Sichtscheiben

Ofen-Anschluss-Sets SIRIUS		
Anschluss-Set, oben	Art.-Nr.	179097
	€/Stk.	509,70
Anschluss-Set, hinten	Art.-Nr.	179099
	€/Stk.	337,30
Anschlussfutter-Set 180 / 150 (zu Anschluss-Sets erforderlich)	Art.-Nr.	120746
	€/Stk.	184,60

Glasplatte für Einzelöfen mit Dichtung		
als Funkenschutz Breite: 100 cm Tiefe: 110 cm, Länge Dichtung: 5 m	Art.-Nr.	179975
	€/Set	127,00
	Gewicht/kg	21,2
	Farbe	klar

Schiedel SARGAS

Moderne Verbrennungstechnik im Doppelpack

SARGAS 3.1

Hinweis: Funkenschutzplatte ist nicht im Lieferumfang.

Technische Daten SARGAS		
	SARGAS 1	SARGAS 3
Maße B x H x T in mm	502 x 1101 x 408	502 x 1101 x 408
Brennraumgröße B x H x T in mm	360 x 349 x 277	360 x 349 x 277
Gewicht in kg	100	100
Rauchrohrabgang Durchmesser in mm	150	150
Rauchrohrabgang hinten / oben	Ja / Ja	Ja / Ja
Ofenkorpus / Türenmaterial	Schwarz / Stahl	Schwarz / Stahl
Sichtfenster	1	3
Frischluftanschluss Durchmesser in mm	100	100
Betrieb: RaumluftABhängig / RaumluftUNabhängig	Ja / Nein	Ja / Nein
Nennwärmeleistung in kW	6,8	6,8
Wirkungsgrad in %	81	81
Energieeffizienzklasse	A+	A+
Art.-Nr.	**168870**	**168871**
€/Stk.	**2.155,30**	**2.596,30**

SARGAS 3

Die Vorteile des SARGAS Ofen

- **2 Modell-Varianten** im kantigen Design (1 / 3)
- **Unabhängig und nachhaltig** heizen mit Scheitholz
- Anschluss möglich **an bestehenden Kamin,** oder einen optional benötigten **Edelstahl-Außenwandkamin**
- **Hohe Energieeffizienz**: Klasse A+ und umweltfreundliche Verbrennung
- **Geprüft** nach DIN EN 16510
- SARGAS 3 mit **schöner seitlicher** Sicht in den Brennraum dank seitlichen Sichtscheiben

SARGAS 1

Schiedel OFENROHRE für SIRIUS und SARGAS

Ofenrohre-Material: Stahlblech 2,0 mm, Farbe schwarz Ø 150

Die Design-Verbindungs-Rauchrohre für Holzöfen und Kamine zeichnen sich durch klare Ästhetik, elegantes und glattes Design aus.

Hochwertige Ofenrohre, welche das Aussehen Ihres Kaminofens unterstreichen.

Rauchrohr 950 mm

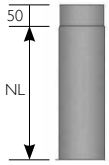

Art.-Nr.	153545
€/Stk.	55,60
Nutzlänge (NL)	950

Rauchrohr 450 mm

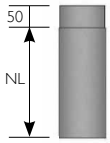

Art.-Nr.	153539
€/Stk.	31,10
Nutzlänge (NL)	450

Rauchrohr 200 mm

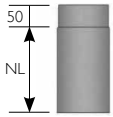

Art.-Nr.	153533
€/Stk.	21,80
Nutzlänge (NL)	200

Rauchrohr 200 mm mit Drosselklappe

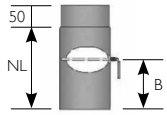

Art.-Nr.	153551
€/Stk.	41,20
Nutzlänge (NL)	200
B	125

Bogen 3-teilig 90°

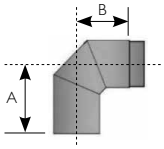

Art.-Nr.	153563
€/Stk.	43,30
A	180
B	130

Bogen 3-teilig 90° mit Tür

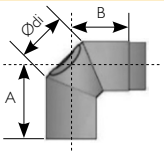

Art.-Nr.	153569
€/Stk.	44,30
A	180
B	130
Ødi	85

Verstellbogen 0-90° mit Tür, Ø 150

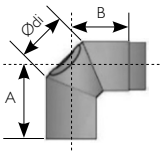

Art.-Nr.	156674
€/Stk.	70,10
A	220
B	160
Ødi	85

Rosette 50 mm

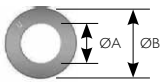

Art.-Nr.	153579
€/Stk.	17,70
ØA	155
ØB	260

Dichtschnur für Ofenanschluss — Ø 12-14

aus Mineralfaser, Dicke veränderbar, zum Abdichten von Rauchrohren, nicht brennbar, Mineralwollestrick 1,5 lfm

Art.-Nr.	100546
€/Stk.	15,10
Dicke in cm	3

Glasplatte für Einzelöfen mit Dichtung

als Funkenschutz
Breite: 100 cm
Tiefe: 110 cm,
Länge Dichtung: 5 m

Art.-Nr.	179975
€/Set	127,00
Gewicht/kg	21,2
Farbe	klar

Anschlussfutter

mit Dichtband für Rauchrohranschluss,

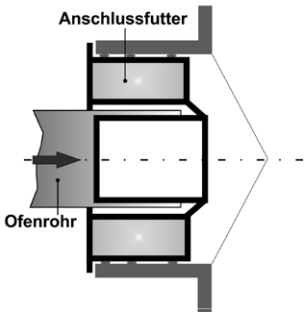

Kamin RA-Stutzen Ø	140	160	180	200
Ofenrohr Ø mm	80	80	80	150
Art.-Nr.	100190	100193	100197	100202
€/Stk.	157,10	166,50	183,10	196,20
Ofenrohr Ø mm	100	100	100	
Art.-Nr.	100191	100194	100198	–
€/Stk.	164,40	171,20	187,70	–
Ofenrohr Ø mm		120	120	
Art.-Nr.	–	100195	100199	–
€/Stk.	–	175,70	191,60	–
Ofenrohr Ø mm		130	130	
Art.-Nr.	–	100196	100200	–
€/Stk.	–	178,40	191,60	–
Ofenrohr Ø mm			150	
Art.-Nr.	–	–	100201	–
€/Stk.	–	–	191,60	–

Maße in mm

Schiedel PERMETER SMOOTH AIR

Das klemmbandlose Doppelwandsystem von Schiedel mit integrierter Zuluftführung

Die Lösung für den direkten Abgasanschluss nach oben bei Schiedel SARGAS/SIRIUS Ofensystemen

- Optimiert für Schiedel SARGAS/SIRIUS Öfen
- Integrierte Zuluftführung
- Schnelle, einfache Montage
- Klemmbandloses Stecksystem

Einsatzbereich:

Konzipiert für den Anschluss von Schiedel SARGAS/SIRIUS Feuerstätten mit Durchführung der Abgasleitung durch die Decke und das Dach. Einsetzbar für Abgastemperaturen bis 450 °C, im raumluftunabhängigen Betrieb.

Lieferprogramm:

Im Lieferprogramm von Schiedel PERMETER SMOOTH AIR steht ausschließlich der Innendurchmessern Ø 150 in der Standardfarbe schwarz-matt – optimiert auf den Einsatz mit dem Ofen Schiedel SARGAS/SIRIUS – zur Verfügung.

Zuluftführung im Ringspalt

Beim Schiedel PERMETER SMOOTH AIR erfolgt die Zuluft-Führung über den Ringspalt zwischen innerem Abgasrohr und äußerem Mantel. Dadurch kann in einem modernen, dichten Gebäude der raumluftunabhängige Schiedel SARGAS/SIRIUS Ofen mit direkter Verbrennungsluft von außen betrieben werden.

Mehr Effizienz für SARGAS/SIRIUS Öfen

Durch die Versorgung mit Verbrennungsluft von außen wird NICHT die bereits erwärmte Luft vom Innenraum zum Brennvorgang verwendet und über die Abgasführung nach außen gebracht. Dies macht den gesamten SARGAS/SIRIUS Ofen zusätzlich noch effizienter.

Hier geht es zur Preisliste SANIERUNG:

CE

EN 1856-1

T450 N1 D V2 L99050 G75

Technische Änderungen vorbehalten

Standardausführung:
Innenrohrwandstärke = 0,6 mm
Wärmedämmung = 25 mm
Außenrohrwandstärke = 0,6 mm

Hinweis: Das Abgassystem ist optimiert für den Einsatz mit Schiedel SARGAS/SIRIUS Ofensystemen!

SCHIEDEL

Notizen

Schiedel ABSOLUT PREMIUM

SCHIEDEL

Schiedel ABSOLUT Premium

Der universelle Energiesparkamin

T400 N1 W 3 G 50
für alle Brennstoffarten in nasser und trockener Betriebsweise; für geprüften, raumluftunabhängigen Heizbetrieb

EN 13063-1
EN 13063-2
EN 13063-3
ETA-08/0319

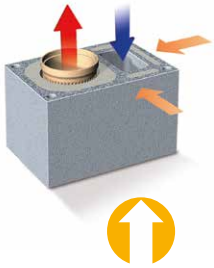

www.schiedel.at

SCHIEDEL
ABSOLUT PREMIUM

Schiedel ABSOLUT mit THERMO-LUFTZUG

Der Energiesparkamin

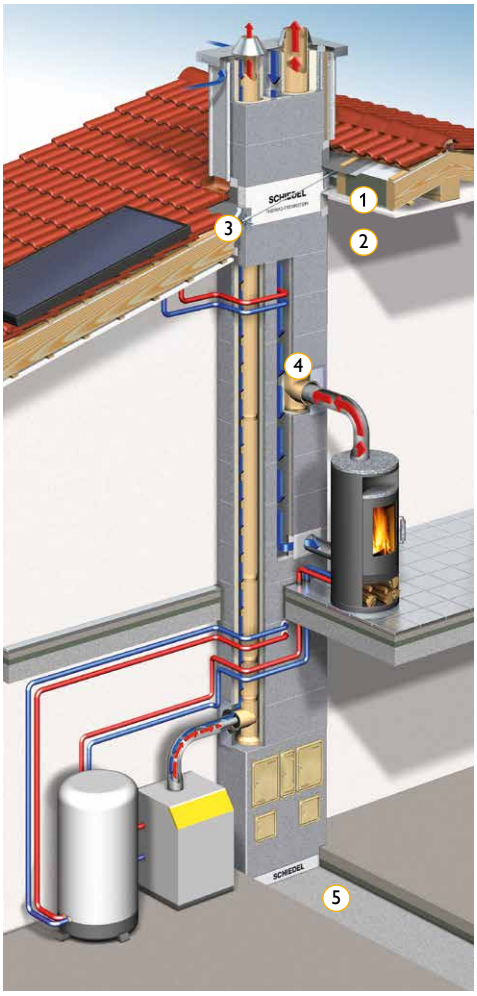

1. Folienanschlusspaket (außen) = "regensicher" und winddicht
2. Folienanschlusspaket (innen) = „luftdicht"
3. Thermo-Trennstein: thermische Trennung von innen nach außen
4. Thermo-Luftzug: Verbrennungsluftversorgung
5. Thermo-Fußplatte: thermische Trennung von Fundamentplatte/Wohngebäude

Der dichte Mantelstein mit Wärmedämmung:

Im Blower-Door-Test zeigt sich seine Stärke. Schiedel ABSOLUT ist das System für energieeffiziente Gebäude. Mantelstein und Thermo-Luftzug mit integrierter Wärmedämmung. Wärmebrücken werden vermieden. Keine Kondensation am und im Lüftungszug.

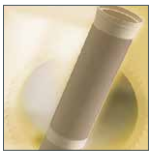

Das keramische Profilrohr:

Rußbrandbeständig, feuchteunempfindlich, GW3 getestet.
Das Profilrohr, sowie die monolithisch gefertigten Anschlussstücke aus einem Guss, halten absolut dicht, auch nach dem Ausbrennen.
Das GW3 Profilrohr ermöglicht einen hohen Wirkungsgrad bei modernen Holzkesseln und **spart dadurch bis zu 15% Energie und damit auch CO_2 ein**.

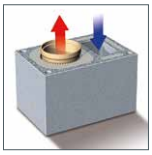

Der Thermo-Luftzug:

Garantiert einen sicheren Betrieb durch optimale Verbrennungsluftzufuhr von außen (auch bei dichter Gebäudehülle).
Der strömungsgünstige Querschnitt mit glatter Innenwand und daher wenig Reibungsflächen ist jederzeit einsehbar bzw. bei Bedarf leicht zu reinigen.

Die 30 Jahre Funktionsgarantie:

Das ist Qualität, auf die Sie sich verlassen können.
Heute und in vielen Jahren.

Das universelle Kaminsystem Schiedel ABSOLUT wurde vom Sentinel Holding Institut (SHI) auf Schadstoffe geprüft und als wohngesund empfohlen.
www.sentinel-haus.de

SENTINEL HOLDING INSTITUT

Die 4 Thermoelemente des Schiedel ABSOLUT mit Thermo-Luftzug und ihre Aufgaben:

Thermo-Luftzug: Verbrennungsluftversorgung
Folienanschluss: Abdichtung Kamin zur dichten Gebäudehülle (Dachkonstruktion), passivhaustauglich
Thermo-Trennstein: Thermische Trennung von beheiztem und unbeheiztem Bereich durch monolithischen Thermo-Trennstein

Thermo-Fußplatte: Thermische Trennung von Fundamentplatte/Wohngebäude

Schiedel ABSOLUT mit Thermo-Luftzug. Für Behaglichkeit in energieeffizienten Gebäuden.

Er garantiert:

- Einen sicheren Betrieb von Kaminöfen durch optimale Verbrennungsluftzufuhr von außen (auch bei dichter Gebäudehülle)
- Keine Kondensatbildung am Kaminsystem, d.h. keine Kältebrücke
- Wärmebrückenfreiheit
- Den sicheren Betrieb von raumluftunabhängigen Feuerstätten bei gleichzeitigem Einsatz von kontrollierten Wohnraumlüftungen

Universell & effizient

Werksseitige Dämmung spart
Energie, Aufwand und Kosten

Besser geht´s nicht

Wärmebrückenfreies Bauen
Um die Mantelstein-Oberfläche des Kaminsystems, bei Betrieb und Nicht-Betrieb, nicht unter das benötigte Niveau von 12,6 °C sinken zu lassen, ist es erforderlich, ungedämmte Systeme mit einer zusätzlichen Dämmung auszustatten. Dies bedeutet, z.B. bei konzentrischen Varianten, einen Mehraufwand an Zeit, Material- und Montagekosten.
Der **ABSOLUT TL** erfüllt die Forderung nach hygienischen Bedingungen und spart so bereits bei der Montage.
Der **ABSOLUT TL** gibt Planern, Verarbeitern und Hausbesitzern Sicherheit bei Funktion und Lebensdauer sowie Nutzungsvielfalt der Kaminanlage.

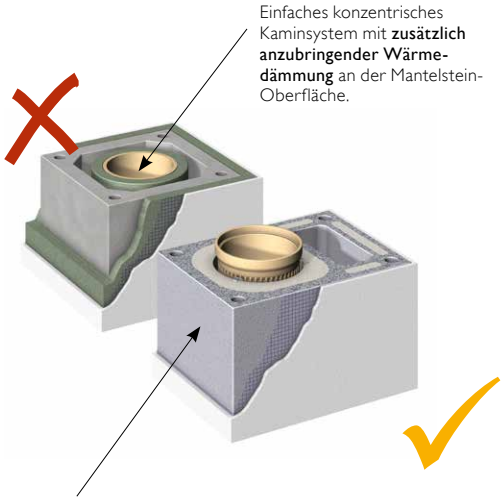

ABSOLUT TL
mit Compound-Mantelstein, integrierter, werksseitiger Dämmung und gedämmtem Thermo-Luftzug.

ABSOLUT Standard Fertigfuß am Stück

Perfekt aufeinander abgestimmt
Der komplett vormontierte ABSOLUT Fertigfuß für eine einfachere, schnellere und sicherere Verarbeitung. Ein Kondensatanschluss zur bauseitigen Ableitung ist bereits im Fuß integriert. Ist bauseits keine Ableitung vorgesehen kann ein auswechselbarer Kondensatauffangbeutel (Fassungsvermögen 3 ltr.) problemlos angeschlossen werden. In diesem Fall empfiehlt sich die gleichzeitige Nutzung von dem geschlossenen Kondensatblendentürblatt und der ABSOLUT Regenhaube.

Durch die spezielle Konstruktion des Fertigfußes ist unterhalb der Putztür ein 4-seitiger Vebrennungsluftanschluss z.B. mit der Blower-Door-Zuluftblende möglich.

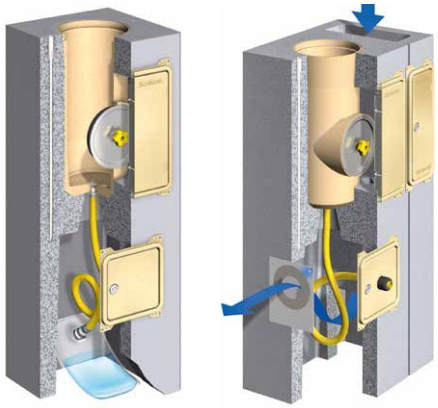

ABSOLUT Design-Fertigfuß

Speziell für kellerloses Bauen

Ergänzend zum ABSOLUT Standard Lieferprogramm hat Schiedel den ersten Kaminfuß für Wohnräume mit Designtür statt Putztür entwickelt.
Durch die bündig schließende Tür integriert sich das neue Fußteil auf fast unsichtbare Weise harmonisch in das Wohnumfeld.

- Putz-/Revisions- und Kondensattür entfallen
- Designtür (25 x 65 cm) wird bauseits eingeputzt
- Verdeckter Kondensatablauf

Der neue ABSOLUT Design-Fertigfuß ist lieferbar bei den ABSOLUT Varianten EZ und EZTL Ø 12 bis 20 cm.

TIPP: Mit dem Adapterring im Fertigfußpaket ist ein einheitlicher Fertigfuß für die 4 Rohrdurchmesser 12-14-16-18 cm verwendbar.

Materialermittlung

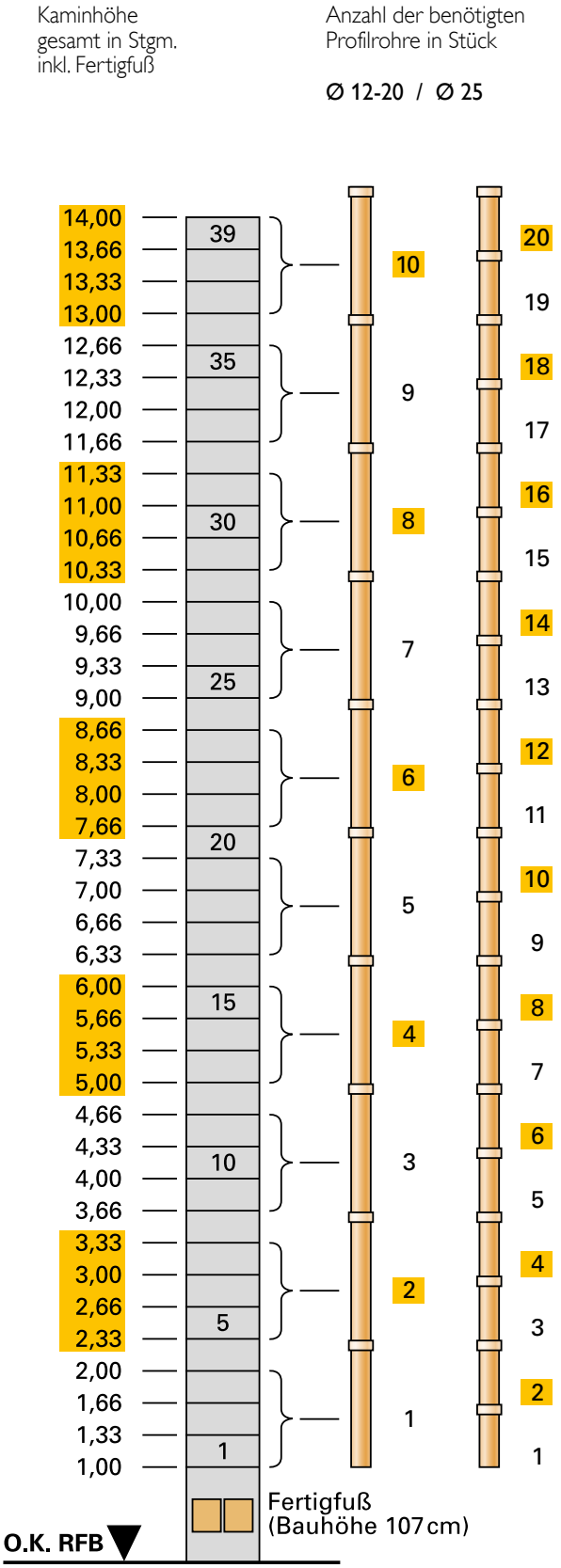

Beispiel:

Vorgabe:
10,00 Stgm.

System ABSOLUT Premium 18-TL
mit Fertigfuß und Rauchrohranschluss Ø 18

Materialermittlung:

Menge	Artikel-Bezeichnung	Art.-Nr.
1 St.	ABSOLUT 18TL	990000090
26 St.	ABSOLUT Mantelstein 12-18/TL	100024
6 St.	Profilrohr 133 cm 18	100040
1 St.	ABSOLUT Fertigfuß BD-Zuluft 12-18/L	164352
1 St.	ABSOLUT Fertigfußpaket 18	100120
1 St.	ABSOLUT Rauchrohranschluss-Paket 18	100053
1 St.	Schiedel Dünnbettmörtel 10 kg Eimer	100203
1 St.	ABSOLUT Thermotrennstein 12-18/TL	149786
1 St.	ABSOLUT Edelstahlzuluftplatte 8.5 cm 12-18/TL	108299

TIPP

Optional mit **Design-Fertigfuß**
bei den Varianten:
EZ und EZTL Ø 12 - 20 cm.

Anmerkungen

- Je Anschlusspaket (RA/PA) reduziert sich die Anzahl der Profilrohre um 1 Stück.
- Je Thermo-Trennstein reduziert sich die Anzahl der Compound-Mantelsteine um 1 Stück.
- Verwendung Thermo-Trennstein:
  Bei Beginn des Kamins im Kaltbereich = 2 St. (für Kellerdecke und Dachdurchgang).
  Bei Beginn des Kamins im Warmbereich = 1 St. (für Dachdurchgang) erforderlich.

Bauteil-Zuordnung

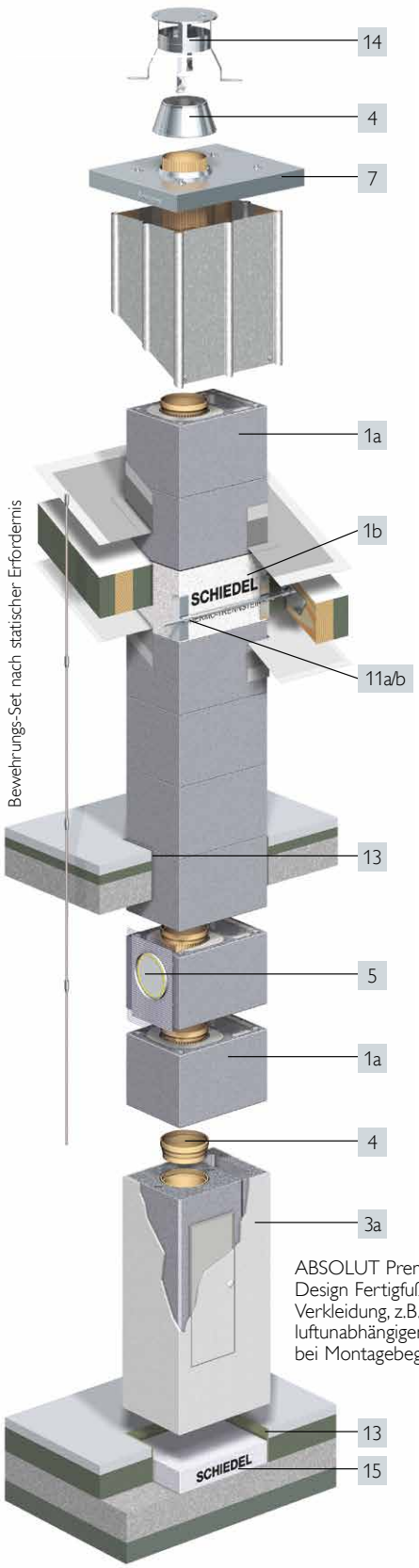

ABSOLUT Premium 18 TL mit Option Design Fertigfuß (zur bauseitigen Verkleidung, z.B. Verputzen) für den raumluftunabhängigen Betrieb der Feuerstätte bei Montagebeginn im Aufstellraum.

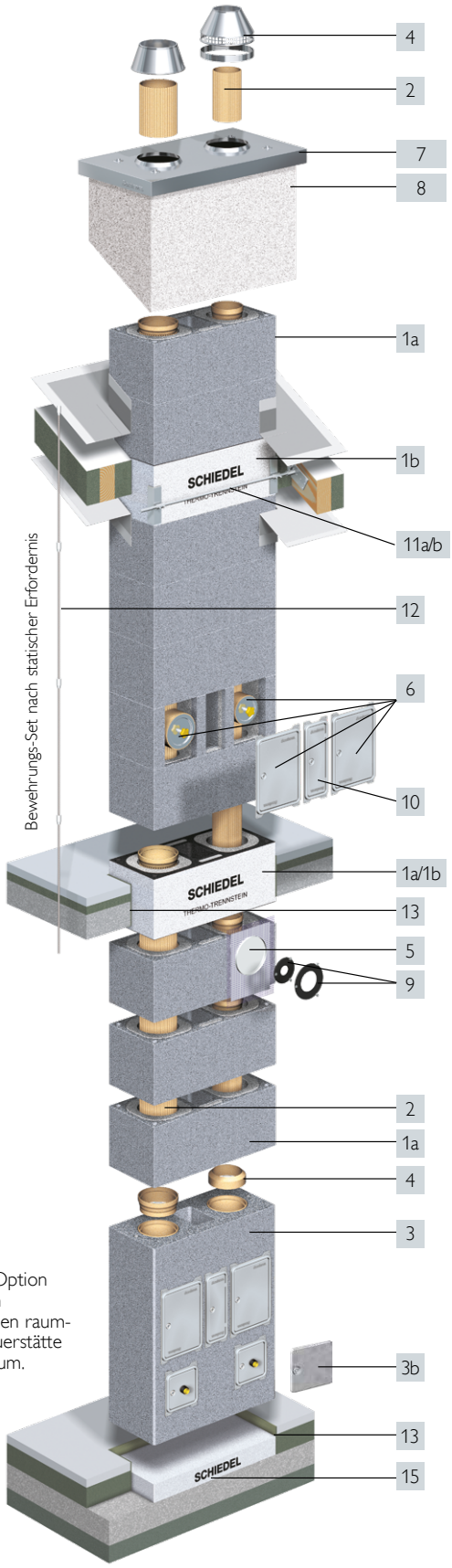

1a	Compound-Mantelstein
1b	Thermo-Trennstein
2	Profilrohr
3	Fertigfuß
3a	Design Fertigfuß
3b	Option: geschlossene Blende
4	Inhalt Fertigfußpaket
5	Anschlusspaket RA 90°
6	Anschlusspaket PA
7	Edelstahl-Zuluftkopfplatte
8	Kaminkopf
9	Steck-Adapter (Ø 12-14 cm)
10	Revisionstür BD
11a/b	Kaminhalter
12	Bewehrungs-Set nach statischer Erfordernis
13	Bauteil-Trennplatte
14	Regenhaube EAGLE
15	Thermo-Fußplatte

SCHIEDEL ABSOLUT PREMIUM

Schiedel ABSOLUT Premium – Anlagenpreise

einzügig

Ø 12-14 cm mit Ringspalt für raumluftunabhängigen Betrieb

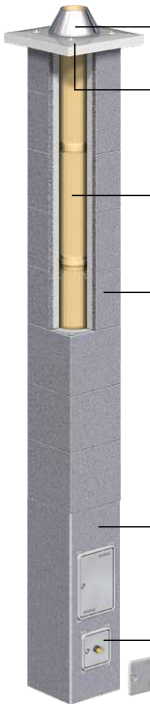

inkl. Mündungskonus ✓

inkl. Edelstahl-Abdeckplatte ✓

inkl. Profilrohre ✓

inkl. Compound-Mantelsteine ✓

inkl. Fertigfuß und Fertigfußpaket ✓

inkl. geschlossener Blende ✓

Lichter Ø cm	14	16	18	20	25 [1]
Typ	SA14	SA16	SA18	SA20	SA25
Außenmaß cm	36/36	36/36	36/36	38/38	48/48
kg/Stgm.	71	73	74	80	130
5,00 m €/Anlage	2.798,60	2.888,10	3.053,50	3.449,70	3.791,40
5,33 m €/Anlage	2.842,30	2.931,80	3.097,20	3.499,00	3.858,90
5,66 m €/Anlage	2.886,00	2.975,50	3.140,90	3.548,30	4.082,30
6,00 m €/Anlage	2.929,70	3.019,20	3.184,60	3.597,60	4.149,80
6,33 m €/Anlage	3.124,70	3.236,30	3.440,90	3.868,30	4.373,20
6,66 m €/Anlage	3.168,40	3.280,00	3.484,60	3.917,60	4.440,70
7,00 m €/Anlage	3.212,10	3.323,70	3.528,30	3.966,90	4.664,10
7,33 m €/Anlage	3.255,80	3.367,40	3.572,00	4.016,20	4.731,60
7,66 m €/Anlage	3.450,80	3.584,50	3.828,30	4.286,90	4.955,00
8,00 m €/Anlage	3.494,50	3.628,20	3.872,00	4.336,20	5.022,50
8,33 m €/Anlage	3.538,20	3.671,90	3.915,70	4.385,50	5.245,90
8,66 m €/Anlage	3.581,90	3.715,60	3.959,40	4.434,80	5.313,40
9,00 m €/Anlage	3.776,90	3.932,70	4.215,70	4.705,50	5.563,40
9,33 m €/Anlage	3.820,60	3.976,40	4.259,40	4.754,80	5.630,90
9,66 m €/Anlage	3.864,30	4.020,10	4.303,10	4.804,10	5.854,30
10,00 m €/Anlage	3.908,00	4.063,80	4.346,80	4.853,40	5.921,80
10,33 m €/Anlage	4.103,00	4.280,90	4.603,10	5.124,10	6.193,60
10,66 m €/Anlage	4.146,70	4.324,60	4.646,80	5.173,40	6.287,70
11,00 m €/Anlage	4.190,40	4.368,30	4.690,50	5.222,70	6.511,10

Anlageninhalt: 1 Fertigfuß, 1 Fertigfußpaket, Mantelsteine, Profilrohre, Abstandshalter, Rapid fugendicht und Dünnbettmörtel, 1 Edelstahl-Abdeckplatte nach Wahl

Aufpreise

	14	16	18	20	25 [1]
	€/St.	€/St.	€/St.	€/St.	€/St.
Fußausführung mit Design-Fertigfuß	270,60	270,60	270,60	270,60	–
Rauchrohranschluss-Paket 90°	127,80	136,40	157,00	191,50	333,00
Thermo-Fußplatte	105,10	105,10	105,10	132,10	186,90
Thermo-Trennstein	237,90	237,90	237,90	264,70	327,00
Putztüranschluss-Paket oben	339,10	344,40	350,60	363,30	484,80
Regenhaube EAGLE	107,60	107,60	107,60	118,00	127,00

[1] Ausführung nur in Modulbauweise (kein Fertigfuß)

Weiteres Zubehör: Steckadapter siehe Seite 49

Kaminköpfe sowie Oberflächen und Farben finden Sie auf **Seite 89**

Kondensatauffangbeutel mit Kupplungsstück

108,40 €/St.

Bewehrungs-Set 4 x 4 m

321,40 €/Set

Bewehrungs-Set 4 x 6 m

458,20 €/Set

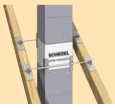

Kaminhalter Standard

300,70 €/St.

einzügig mit Thermo-Luftzug / Installationszug

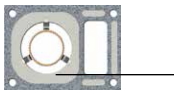

Ø 12-14 cm mit Ringspalt für raumluftunabhängigen Betrieb

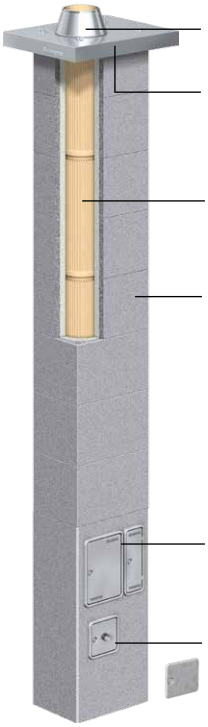

inkl. Mündungskonus ✓

inkl. Edelstahl-Zuluftkopfplatte ✓

inkl. Profilrohre ✓

inkl. Compound-Mantelsteine ✓

inkl. Fertigfuß und Fertigfußpaket ✓

inkl. geschlossener Blende ✓

Lichter Ø cm	14-TL	16-TL	18-TL	20-TL	25-TL [1]
Typ	SA14TL	SA16TL	SA18TL	SA20TL	SA25TL
Außenmaß cm	36/50	36/50	36/50	38/54	48/62
kg/Stgm.	97	99	100	112	159
5,00 m €/Anlage	3.170,40	3.259,90	3.425,30	3.469,50	4.378,30
5,33 m €/Anlage	3.236,60	3.326,10	3.491,50	3.535,70	4.473,60
5,66 m €/Anlage	3.302,80	3.392,30	3.557,70	3.601,90	4.724,80
6,00 m €/Anlage	3.369,00	3.458,50	3.623,90	3.668,10	4.820,10
6,33 m €/Anlage	3.586,50	3.698,10	3.902,70	3.955,70	5.071,30
6,66 m €/Anlage	3.652,70	3.764,30	3.968,90	4.021,90	5.166,60
7,00 m €/Anlage	3.718,90	3.830,50	4.035,10	4.088,10	5.417,80
7,33 m €/Anlage	3.785,10	3.896,70	4.101,30	4.154,30	5.513,10
7,66 m €/Anlage	4.002,60	4.136,30	4.380,10	4.441,90	5.764,30
8,00 m €/Anlage	4.068,80	4.202,50	4.446,30	4.508,10	5.859,60
8,33 m €/Anlage	4.135,00	4.268,70	4.512,50	4.574,30	6.110,80
8,66 m €/Anlage	4.201,20	4.334,90	4.578,70	4.640,50	6.254,50
9,00 m €/Anlage	4.418,70	4.574,50	4.857,50	4.928,10	6.532,30
9,33 m €/Anlage	4.484,90	4.640,70	4.923,70	4.994,30	6.627,60
9,66 m €/Anlage	4.551,10	4.706,90	4.989,90	5.060,50	6.878,80
10,00 m €/Anlage	4.617,30	4.773,10	5.056,10	5.126,70	6.974,10
10,33 m €/Anlage	4.883,20	5.061,10	5.383,30	5.462,70	7.225,30
10,66 m €/Anlage	4.949,40	5.127,30	5.449,50	5.528,90	7.347,20
11,00 m €/Anlage	5.015,60	5.193,50	5.515,70	5.595,10	7.598,40

Anlageninhalt: 1 Fertigfuß, 1 Fertigfußpaket, Mantelsteine, Profilrohre, Abstandshalter, Rapid fugendicht und Dünnbettmörtel, 1 Edelstahl-Zuluftkopfplatte nach Wahl

Aufpreise

	14-TL	16-TL	18-TL	20-TL	25-TL
	€/St.	€/St.	€/St.	€/St.	€/St.
Fußausführung mit Design-Fertigfuß	192,50	192,50	192,50	183,60	–
Rauchrohranschluss-Paket 90°	127,80	136,40	157,00	191,50	333,00
Thermo-Fußplatte	117,30	117,30	117,30	145,70	208,10
Thermo-Trennstein	262,60	262,60	262,60	287,40	383,70
Putztüranschluss-Paket oben	339,10	344,40	350,60	363,30	484,80
Revisionstür oben für Thermo-Luftschacht	90,60	90,60	90,60	90,60	90,60
Regenhaube EAGLE	107,60	107,60	107,60	118,00	127,00

[1] Ausführung nur in Modulbauweise (kein Fertigfuß)

Weiteres Zubehör:
Steckadapter
siehe Seite 49

Kaminköpfe sowie Oberflächen und Farben finden Sie auf
Seite 89

Kondensatauffangbeutel mit Kupplungsstück
108,40 €/St.

Bewehrungs-Set
4 x 4 m
321,40 €/Set

Bewehrungs-Set
4 x 6 m
458,20 €/Set

Kaminhalter
Standard
300,70 €/St.

Schiedel ABSOLUT Premium – Anlagenpreise

kombiniert / zweizügig

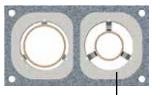

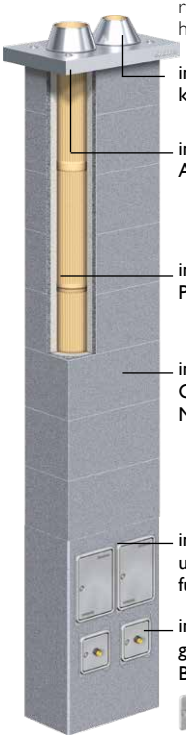

Lichter Ø cm	16/14	16/16	18/14	18/16	18/18
Typ	SA1614	SA1616	SA1814	SA1816	SA1818
Außenmaß cm	36/65	36/65	36/65	36/65	36/65
kg/Stgm.	123	125	125	127	127
5,00 m €/Anlage	5.345,30	5.434,80	5.510,70	5.600,20	5.765,60
5,33 m €/Anlage	5.437,20	5.526,70	5.602,60	5.692,10	5.857,50
5,66 m €/Anlage	5.529,10	5.618,60	5.694,50	5.784,00	5.949,40
6,00 m €/Anlage	5.621,00	5.710,50	5.786,40	5.875,90	6.041,30
6,33 m €/Anlage	6.037,60	6.149,20	6.242,20	6.353,80	6.558,40
6,66 m €/Anlage	6.129,50	6.241,10	6.334,10	6.445,70	6.650,30
7,00 m €/Anlage	6.221,40	6.333,00	6.426,00	6.537,60	6.742,20
7,33 m €/Anlage	6.313,30	6.424,90	6.517,90	6.629,50	6.834,10
7,66 m €/Anlage	6.729,90	6.863,60	6.973,70	7.107,40	7.351,20
8,00 m €/Anlage	6.821,80	6.955,50	7.065,60	7.199,30	7.443,10
8,33 m €/Anlage	6.913,70	7.047,40	7.157,50	7.291,20	7.535,00
8,66 m €/Anlage	7.005,60	7.139,30	7.249,40	7.383,10	7.626,90
9,00 m €/Anlage	7.422,20	7.578,00	7.705,20	7.861,00	8.144,00
9,33 m €/Anlage	7.514,10	7.669,90	7.797,10	7.952,90	8.235,90
9,66 m €/Anlage	7.606,00	7.761,80	7.889,00	8.044,80	8.327,80
10,00 m €/Anlage	7.697,90	7.853,70	7.980,90	8.136,70	8.419,70
10,33 m €/Anlage	8.162,90	8.340,80	8.485,10	8.663,00	8.985,20
10,66 m €/Anlage	8.254,80	8.432,70	8.577,00	8.754,90	9.077,10
11,00 m €/Anlage	8.346,70	8.524,60	8.668,90	8.846,80	9.169,00

Anlageninhalt: 1 Fertigfuß, 1 Fertigfußpaket, Mantelsteine, Profilrohre, Abstandshalter, Rapid fugendicht und Dünnbettmörtel, 1 Edelstahl-Abdeckplatte nach Wahl

Aufpreise

	€/St.	€/St.	€/St.	€/St.	
Rauchrohranschluss-Paket 90° – großer Ø	136,40	136,40	157,00	157,00	157,00
Rauchrohranschluss-Paket 90° – kleiner Ø	127,80	136,40	127,80	136,40	157,00
Thermo-Fußplatte	188,40	188,40	188,40	188,40	188,40
Thermo-Trennstein	308,20	308,20	308,20	308,20	308,20
Putztüranschluss-Paket oben – großer Ø	339,10	344,40	339,10	344,40	350,60
Putztüranschluss-Paket oben – kleiner Ø	344,40	344,40	350,60	350,60	350,60
Regenhaube EAGLE – großer Ø	107,60	107,60	107,60	107,60	107,60
Regenhaube EAGLE – kleiner Ø	107,60	107,60	107,60	107,60	107,60

Weiteres Zubehör:
Steckadapter
siehe Seite 49

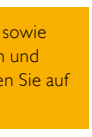

Kaminköpfe sowie Oberflächen und Farben finden Sie auf Seite 89

Kondensatauffangbeutel mit Kupplungsstück	Bewehrungs-Set 4 x 4 m	Bewehrungs-Set 4 x 6 m	Kaminhalter Standard
108,40 €/St.	321,40 €/Set	458,20 €/Set	300,70 €/St.

kombiniert / zweizügig mit Thermo-Luftzug / Installationszug

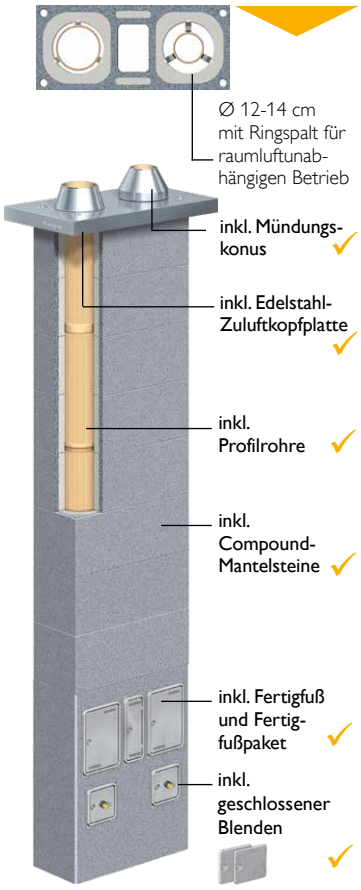

Lichter Ø cm	16/TL/14	16/TL/16	18/TL/14	18/TL/16	18/TL/18
Typ	SA16TL14	SA16TL16	SA18TL14	SA18TL16	SA18TL18
Außenmaß cm	36/83	36/83	36/83	36/83	36/83
kg/Stgm.	161	163	163	165	165
5,00 m €/Anlage	5.759,50	5.849,00	5.924,90	6.014,40	6.179,80
5,33 m €/Anlage	5.875,50	5.965,00	6.040,90	6.130,40	6.295,80
5,66 m €/Anlage	5.991,50	6.081,00	6.156,90	6.246,40	6.411,80
6,00 m €/Anlage	6.107,50	6.197,00	6.272,90	6.362,40	6.527,80
6,33 m €/Anlage	6.548,20	6.659,80	6.752,80	6.864,40	7.069,00
6,66 m €/Anlage	6.664,20	6.775,80	6.868,80	6.980,40	7.185,00
7,00 m €/Anlage	6.780,20	6.891,80	6.984,80	7.096,40	7.301,00
7,33 m €/Anlage	6.896,20	7.007,80	7.100,80	7.212,40	7.417,00
7,66 m €/Anlage	7.336,90	7.470,60	7.580,70	7.714,40	7.958,20
8,00 m €/Anlage	7.452,90	7.586,60	7.696,70	7.830,40	8.074,20
8,33 m €/Anlage	7.568,90	7.702,60	7.812,70	7.946,40	8.190,20
8,66 m €/Anlage	7.733,30	7.867,00	7.977,10	8.110,80	8.354,60
9,00 m €/Anlage	8.174,00	8.329,80	8.457,00	8.612,80	8.895,80
9,33 m €/Anlage	8.290,00	8.445,80	8.573,00	8.728,80	9.011,80
9,66 m €/Anlage	8.406,00	8.561,80	8.689,00	8.844,80	9.127,80
10,00 m €/Anlage	8.522,00	8.677,80	8.805,00	8.960,80	9.243,80
10,33 m €/Anlage	8.962,70	9.140,60	9.284,90	9.462,80	9.785,00
10,66 m €/Anlage	9.078,70	9.256,60	9.400,90	9.578,80	9.901,00
11,00 m €/Anlage	9.194,70	9.372,60	9.516,90	9.694,80	10.017,00

Anlageninhalt: 1 Fertigfuß, 1 Fertigfußpaket, Mantelsteine, Profilrohre, Abstandshalter, Rapid fugendicht und Dünnbettmörtel, 1 Edelstahl-Zuluftkopfplatte nach Wahl

Aufpreise

Rauchrohranschluss-Paket 90°	€/St.	€/St.	€/St.	€/St.	€/St.
großer Ø	136,40	136,40	157,00	157,00	157,00
kleiner Ø	127,80	136,40	127,80	136,40	157,00
Thermo-Fußplatte	200,00	200,00	200,00	200,00	200,00
Thermo-Trennstein	331,60	331,60	331,60	331,60	331,60
Putztüranschluss-Paket oben					
großer Ø	344,40	344,40	350,60	350,60	350,60
kleiner Ø	339,10	344,40	339,10	344,40	350,60
Revisionstür oben für Thermo-Luftschacht	90,60	90,60	90,60	90,60	90,60
Regenaube EAGLE					
großer Ø	107,60	107,60	107,60	107,60	107,60
kleiner Ø	107,60	107,60	107,60	107,60	107,60

Weiteres Zubehör:
Steckadapter
siehe Seite 49

Kaminköpfe sowie Oberflächen und Farben finden Sie auf **Seite 89**

Kondensatauffangbeutel mit Kupplungsstück
108,40 €/St.

Bewehrungs-Set 4 x 4 m
321,40 €/Set

Bewehrungs-Set 4 x 6 m
458,20 €/Set

Kaminhalter Standard
300,70 €/St.

SCHIEDEL ABSOLUT PREMIUM

Schiedel ABSOLUT Premium – Einzelteilpreise

einzügig mit und ohne Thermo-Luftzug

Nur in geschosshoher Bauweise (PARAT) lieferbar.

1a

1b

2
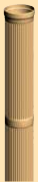

einzügig

Dünnbett-mörtel

Compound-Mantelstein Höhe 33 cm

Thermo-Trennstein
Höhe 33 cm für vertikale, therm. Trennung im Niedrigenergiehaus

Profilrohr
Bauhöhe: 133 cm
ab Ø 25 cm: 66 cm

Lichter Ø cm	Typ	Außenmaß cm	Gewicht kg/Stgm.	Verbrauch kg/Stgm.	Art.-Nr.	€/St.	Art.-Nr.	€/St.	Zuschlag €/St.	Art.-Nr.	€/St.
12	ABS 12	36/36	71	0,7	100023	**43,70**	149783	**281,60**	237,90	100037	**141,40**
14	ABS 14	36/36	71	0,7	100023	**43,70**	149783	**281,60**	237,90	100038	**151,30**
16	ABS 16	36/36	73	0,7	100023	**43,70**	149783	**281,60**	237,90	100039	**173,40**
18	ABS 18	36/36	74	0,7	100023	**43,70**	149783	**281,60**	237,90	100040	**212,60**
20	ABS 20	38/38	80	0,8	100027	**49,30**	149784	**314,00**	264,70	100041	**221,40**
25	ABS 25	48/48	130	1,3	100031	**67,50**	149785	**394,50**	327,00	100047	**155,90**
30	ABS 30	55/55	180		100033	**109,50**	–	–	–	100048	**168,10**
40	ASB 40	67/67	250	Nur in geschosshoher Bauweise (PARAT) lieferbar.							

1a

1b

2
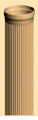

einzügig mit Thermo-Luftzug/ Installationszug

Dünnbett-mörtel

Compound-Mantelstein
Höhe 33 cm

Thermo-Trennstein
Höhe 33 cm für vertikale, therm. Trennung im Niedrigenergiehaus

Profilrohr
Bauhöhe: 133 cm
ab Ø 25 cm: 66 cm

Lichter Ø cm	Typ	Außen-maß cm	Thermo-Luftz. cm	Gewicht kg/Stgm.	Verbrauch kg/Stgm.	Art.-Nr.	€/St.	Art.-Nr.	€/St.	Zuschlag €/St.	Art.-Nr.	€/St.
12-TL	ABS 12TL	36/50	10/23	97	1,0	100024	**66,20**	149786	**328,80**	262,60	100037	**141,40**
14-TL	ABS 14TL	36/50	10/23	97	1,0	100024	**66,20**	149786	**328,80**	262,60	100038	**151,30**
16-TL	ABS 16TL	36/50	10/23	99	1,0	100024	**66,20**	149786	**328,80**	262,60	100039	**173,40**
18-TL	ABS 18TL	36/50	10/23	100	1,0	100024	**66,20**	149786	**328,80**	262,60	100040	**212,60**
20-TL	ABS 20TL	38/54	11/25	112	1,0	100028	**73,80**	149787	**361,20**	287,40	100041	**221,40**
25-TL	ABS 25TL	48/62	10,5/35	159	1,2	100032	**95,30**	149788	**479,00**	383,70	100047	**155,90**
30-L	ABS 30L	55/71	2x12/20	229	1,7	100034	**125,70**	–	–	–	100048	**168,10**
40-L	ABS 40L	67/86	2x15/25,5	334	Nur in geschosshoher Bauweise (PARAT) lieferbar.							

Grundpaket Schiedel ABSOLUT - niedrige Ausführung (für Tisch- bzw. Küchenherde)

Ø cm	Art.-Nr.	€/St.
16	164333	**779,40**
18	164334	**914,40**
20	164335	**991,10**

Inhalt: Putztüranschluss-Fuß 33 cm, Putztür, Rev.-Verschluss, Siphon DN 40 mit Abdeckung, Fugenglätter (2-teilig), 3 Stk. Schiedel Rapid Fugendicht (6 Stk. bei DN 25), 4 x 6 Stk. Abstandhalter, Anreißschablone, Sägeblatt, Mündungskonus, Versetzanleitung, Montageblatt und CE-Zeichen

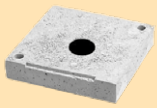

Grundpaket
für Montagebauweise

Sockelplatte
für Montagebauweise, Höhe 7 cm

Ø cm	Art.-Nr.	€/St.
12	100128	**637,80**
14	100129	**677,70**
16	100130	**779,40**
18	100131	**914,40**
20	100132	**991,10**
25	100133	**1.039,50**
30	108229	**1.469,10**

Ø cm	Art.-Nr.	€/St.
12 bis 18	100000	**133,70**
20	100004	**142,50**
25	100081	**150,80**
30	122578	**166,70**
12-TL bis 18-TL	100001	**147,40**
20-TL	100005	**156,10**
25-TL	100008	**163,80**
30-L	100161	**181,10**

Hinweise:

Bei Fußausführung in Montagebauweise erforderlich:
- 1 St. Grundpaket
- 1 St. Sockelplatte
- Dünnbettmörtel
- 1 St. Revisionstür
- 3 St. Mantelsteine

- Weiteres Zubehör finden Sie ab **Seite 48**
- Inhalt der Fertigfuß- und Grundpakete siehe **Seite 51**
- Abdeckplatten finden Sie auf **Seite 52**

3 **Fertigfuß**
Höhe 107 cm

3a **Design-Fertigfuß**
Höhe 107 cm

4 **Fertigfußpaket**
Inhalt siehe Seite 51

5 **Rauchrohranschluss-Paket 90°**

6 **Putztüranschluss-Paket oben**

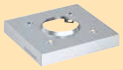

7 **Edelstahl-Abdeckplatte**
inkl. Bef.-Set,
8,5 cm Überstand

Lichter Ø cm	Art.-Nr.	Gewicht kg/St.	€/St.	Art.-Nr.	€/St.	Art.-Nr.	€/St.	Art.-Nr.	€/St.	Art.-Nr.	€/St.	Art.-Nr.	€/St.
12	164351	101	980,20	149652	1.250,80	100117	325,50	100050	270,90	100061	479,00	108215	311,30
14	164351	101	980,20	149652	1.250,80	100118	329,10	100051	279,10	100062	490,40	108215	311,30
16	164351	101	980,20	149652	1.250,80	100119	330,20	100052	309,80	100166	517,80	108215	311,30
18	164351	101	980,20	149652	1.250,80	100120	338,80	100053	369,60	100167	563,20	108215	311,30
20	164353	117	1.261,60	149654	1.532,40	100121	347,80	100054	412,90	100168	584,70	108217	314,70
25	–	–	–	–	–	–	–	100055	488,90	100169	640,70	108219	448,90
30	–	–	–	–	–	–	–	108204	565,90	108206	946,40	108220	546,20

Hinweis: Allseitiger Zuluftanschluss möglich!

3 **Fertigfuß**
mit Lüftungsmodul
Höhe 107 cm

3a **Design-Fertigfuß**
mit Lüftungsmodul
Höhe 107 cm

4 **Fertigfußpaket**
Inhalt siehe Seite 51

5 **Rauchrohranschluss-Paket 90°**

6 **Putztüranschluss-Paket oben**

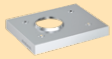

7 **Edelstahl-Zuluftkopfplatte**
inkl. Bef.-Set,
8,5 cm Überstand

Lichter Ø cm	Art.-Nr.	Gewicht kg/St.	€/St.	Art.-Nr.	€/St.	Art.-Nr.	€/St.	Art.-Nr.	€/St.	Art.-Nr.	€/St.	Art.-Nr.	€/St.
12-TL	164352	126	1.058,30	149653	1.250,80	100117	325,50	100050	270,90	100061	479,00	108299	335,00
14-TL	164352	126	1.058,30	149653	1.250,80	100118	329,10	100051	279,10	100062	490,40	108299	335,00
16-TL	164352	126	1.058,30	149653	1.250,80	100119	330,20	100052	309,80	100166	517,80	108299	335,00
18-TL	164352	126	1.058,30	149653	1.250,80	100120	338,80	100053	369,60	100167	563,20	108299	335,00
20-TL	164354	131	1.299,80	149655	1.483,40	100121	347,80	100054	412,90	100168	584,70	108301	337,60
25-TL	–	–	–	–	–	–	–	100055	488,90	100169	640,70	108228	515,20
30-L	–	–	–	–	–	–	–	108204	565,90	108206	946,40	108226	625,80

10 **Revisionstür BD**
für Thermo-Luftzug
lichte Weite 10 / 27,5 cm

Art.-Nr.	€/St.
100213	90,60

Dünnbettmörtel
10 kg Eimer

Art.-Nr.	€/St.
100203	48,40

11a/b **Kaminhalter standard**

Art.-Nr.	€/St.
100514	300,70

Kaminhalter
45° über Eck

Art.-Nr.	€/St.
156504	300,70

14 **Regenhaube EAGLE**
aufklappbar

Ø cm	Art.-Nr.	€/St.
12-18	177047	107,60
20	177048	118,00
25	100236	127,00

12 **Bewehrungs-Set**
für optimale Standsicherheit

Bewehrungs-stangen	Art.-Nr.	€/St.
4 x 4,0 m	108333	321,40
4 x 6,0 m	108334	458,20

Kaminköpfe sowie Oberflächen und Farben finden Sie auf **Seite 89**

Schiedel ABSOLUT Premium – Einzelteilpreise

kombiniert mit und ohne Thermo-Luftzug / Installationszug

Je Zug bestellen

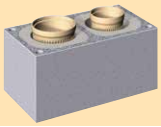

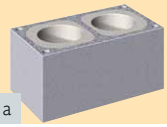

kombiniert | Dünnbett-mörtel | 1a Compound-Mantelstein, Höhe 33 cm | 1b Thermo-Trennstein, Höhe 33 cm, für vertikale, therm. Trennung im Niedrigenergiehaus | 2 Profilrohr, Bauhöhe 133 cm

Lichte Ø cm	Typ	Außenmaß cm	Gewicht kg/Stgm.	Verbrauch kg/Stgm.	Art.-Nr.	€/St.	Art.-Nr.	€/St.	Zuschl. €/St.	Ø cm	Art.-Nr.	€/St.
16-14	ABS 1614	36/65	124	0,8	100025	**91,90**	149789	**400,10**	308,20	**16** **14**	100039 100038	**173,40** **151,30**
18-12	ABS 1812	36/65	125	0,8	100025	**91,90**	149789	**400,10**	308,20	**18** **12**	100040 100037	**212,60** **141,40**
18-14	ABS 1814	36/65	125	0,8	100025	**91,90**	149789	**400,10**	308,20	**18** **14**	100040 100038	**212,60** **151,30**
18-16	ABS 1816	36/65	127	0,8	100025	**91,90**	149789	**400,10**	308,20	**18** **16**	100040 100039	**212,60** **173,40**
20-14	ABS 2014	38/71	154	0,9	100029	**103,80**	149790	**432,10**	328,30	**20** **14**	100041 100038	**221,40** **151,30**
20-16	ABS 2016	38/71	155	0,9	100029	**103,80**	149790	**432,10**	328,30	**20** **16**	100041 100039	**221,40** **173,40**
20-18	ABS 2018	38/71	156	0,9	100029	**103,80**	149790	**432,10**	328,30	**20** **18**	100041 100040	**221,40** **212,60**

kombiniert, mit Thermo-Luftzug/ Installationszug | Dünnbett-mörtel | 1a Compound-Mantelstein, Höhe 33 cm | 1b Thermo-Trennstein, Höhe 33 cm, für vertikale, therm. Trennung im Niedrigenergiehaus | 2 Profilrohr, Bauhöhe 133 cm

Lichte Ø cm	Typ	Außen-maß cm	Thermo-Luftzug cm	Gewicht kg/Stgm.	Verbrauch kg/Stgm.	Art.-Nr.	€/St.	Art.-Nr.	€/St.	Zuschl. €/St.	Ø cm	Art.-Nr.	€/St.
16-TL-14	ABS 16TL14	36/83	13/20	162	1,0	100026	**116,00**	149791	**447,60**	331,60	**16** **14**	100039 100038	**173,40** **151,30**
18-TL-12	ABS 18TL12	36/83	13/20	163	1,0	100026	**116,00**	149791	**447,60**	331,60	**18** **12**	100040 100037	**212,60** **141,40**
18-TL-14	ABS 18TL14	36/83	13/20	163	1,0	100026	**116,00**	149791	**447,60**	331,60	**18** **14**	100040 100038	**212,60** **151,30**
18-TL-16	ABS 18TL16	36/83	13/20	165	1,0	100026	**116,00**	149791	**447,60**	331,60	**18** **16**	100040 100039	**212,60** **173,40**
20-TL-14	ABS 20TL14	38/88	14/22	190	1,1	100030	**130,80**	149792	**501,50**	370,70	**20** **14**	100041 100038	**221,40** **151,30**
20-TL-16	ABS 20TL14	38/88	14/22	191	1,1	100030	**130,80**	149792	**501,50**	370,70	**20** **16**	100041 100039	**221,40** **173,40**
20-TL-18	ABS 20TL14	38/88	14/22	192	1,1	100030	**130,80**	149792	**501,50**	370,70	**20** **18**	100041 100040	**221,40** **212,60**

Je Zug bestellen

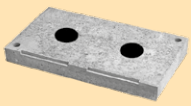

Grundpaket für Montagebauweise | **Sockelplatte** für Montagebauweise, Höhe 7 cm | 10 **Revisionstür BD** für Thermo-Luftzug lichte Weite 10 / 27,5 cm | **Dünnbettmörtel** 10 kg Eimer

Ø cm	Art.-Nr.	€/St.
12	100128	**637,80**
14	100129	**677,70**
16	100130	**779,40**
18	100131	**914,40**
20	100132	**991,10**

Ø cm	Art.-Nr.	€/St.
12-18/12-18	100002	**218,80**
12-18/20	100006	**231,60**
12-18/TL/12-18	100003	**241,90**
12-18/TL/20	100007	**257,00**

Art.-Nr.	€/St.
100213	**90,60**

Art.-Nr.	€/St.
100203	**48,40**

Hinweise:

Bei Fußausführung in Montagebauweise erforderlich:

- 1 St. Grundpaket
- 1 St. Sockelplatte
- Dünnbettmörtel
- 3 St. Mantelsteine
- 1 St. Revisionstür
- Weiteres Zubehör finden Sie ab **Seite 48**
- Inhalt der Fertigfuß- und Grundpakete siehe **Seite 51**
- Abdeckplatten finden Sie auf **Seite 52**

Je Zug bestellen

3 **Fertigfuß**
Höhe 107 cm

4 **Fertigfußpaket**
Inhalt siehe Seite 51

5 **Rauchrohranschluss-Paket 90°**

6 **Putztüranschluss-Paket oben**

7 **Edelstahl-Abdeckplatte**
inkl. Bef.-Set,
8,5 cm Überstand

Lichte Ø cm	Art.-Nr.	Gewicht kg/St.	€/St.	Ø cm	Art.-Nr.	€/St.	Art.-Nr.	€/St.	Art.-Nr.	€/St.	Art.-Nr.	€/St.
16-14	164355	183	1.845,80	16 14	100119 100118	330,20 329,10	100052 100051	309,80 279,10	100166 100062	517,80 490,40	108216	390,20
18-12	164355	183	1.845,80	18 12	100120 100117	338,80 325,50	100053 100050	369,60 270,90	100167 100061	563,20 479,00	108216	390,20
18-14	164355	183	1.845,80	18 14	100120 100118	338,80 329,10	100053 100051	369,60 279,10	100167 100062	563,20 490,40	108216	390,20
18-16	164355	183	1.845,80	18 16	100120 100119	338,80 330,20	100053 100052	369,60 309,80	100167 100166	563,20 517,80	108216	390,20
20-14	164356	206	2.013,80	20 14	100121 100118	347,80 329,10	100054 100051	412,90 279,10	100168 100062	584,70 490,40	108218	412,70
20-16	164356	206	2.013,80	20 116	100121 100119	347,80 330,20	100054 100052	412,90 309,80	100168 100166	584,70 517,80	108218	412,70
20-18	164356	206	2.013,80	20 18	100121 100120	347,80 338,80	100054 100053	412,90 369,60	100168 100167	584,70 563,20	108218	412,70

Je Zug bestellen

3 **Fertigfuß**
Höhe 107 cm

4 **Fertigfußpaket**
Inhalt siehe Seite 51

5 **Rauchrohranschluss-Paket 90°**

6 **Putztüranschluss-Paket oben**

7 **Edelstahl-Zuluftkopfplatte**
inkl. Bef.-Set,
8,5 cm Überstand

Lichte Ø cm	Art.-Nr.	Gewicht kg/St.	€/St.	Ø cm	Art.-Nr.	€/St.	Art.-Nr.	€/St.	Art.-Nr.	€/St.	Art.-Nr.	€/St.
16-TL-14	164357	208	1.923,10	16 14	100119 100118	330,20 329,10	100052 100051	309,80 279,10	100166 100062	517,80 490,40	108300	437,90
18-TL-12	164357	208	1.923,10	18 12	100120 100117	338,80 325,50	100053 100050	369,60 270,90	100167 100061	563,20 479,00	108300	437,90
18-TL-14	164357	208	1.923,10	18 14	100120 100118	338,80 329,10	100053 100051	369,60 279,10	100167 100062	563,20 490,40	108300	437,90
18-TL-16	164357	208	1.923,10	18 16	100120 100119	338,80 330,20	100053 100052	369,60 309,80	100167 100166	563,20 517,80	108300	437,90
20-TL-14	164358	244	2.097,50	20 14	100121 100118	347,80 329,10	100054 100051	412,90 279,10	100168 100062	584,70 490,40	108302	464,10
20-TL-16	164358	244	2.097,50	20 16	100121 100119	347,80 330,20	100054 100052	412,90 309,80	100168 100166	584,70 517,80	108302	464,10
20-TL-18	164358	244	2.097,50	20 18	100121 100120	347,80 338,80	100054 100053	412,90 369,60	100168 100167	584,70 563,20	108302	464,10

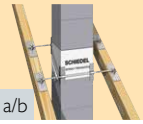

11a/b **Kaminhalter standard**

Kaminhalter
45° über Eck

14 **Regenhaube EAGLE**
aufklappbar

12 **Bewehrungs-Set**
für optimale Standsicherheit

Art.-Nr.	€/St.
100514	300,70

Art.-Nr.	€/St.
156504	300,70

Ø cm	Art.-Nr.	€/St.
12-18	177047	107,60
20	177048	118,00

Bewehrungsstangen	Art.-Nr.	€/St.
4 x 4,0 m	108333	321,40
4 x 6,0 m	108334	458,20

Kaminköpfe sowie Oberflächen und Farben
finden Sie
auf **Seite 89**

SCHIEDEL ABSOLUT PREMIUM

Schiedel ABSOLUT Premium – der Einzelteilpreise

zweizügig mit und ohne Thermo-Luftzug / Installationszug

Je Zug bestellen

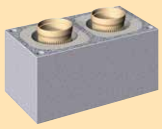

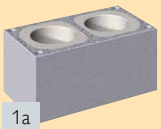

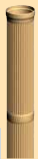

zweizügig | Dünnbett-mörtel | 1a Compound-Mantelstein, Höhe 33 cm | 1b Thermo-Trennstein, Höhe 33 cm, für vertikale, therm. Trennung im Niedrigenergiehaus | 2 Profilrohr, Bauhöhe 133 cm

Lichte Ø cm	Typ	Außenmaß cm	Gewicht kg/Stgm.	Verbrauch kg/Stgm.	Art.-Nr.	€/St.	Art.-Nr.	€/St.	Zuschl. €/St.	Ø cm	Art.-Nr.	€/St.
14-14	ABS 1414	36/65	122	0,8	100025	**91,90**	149789	**400,10**	306,10	**14**	100038	**151,30**
16-16	ABS 1616	36/65	125	0,8	100025	**91,90**	149789	**400,10**	306,10	**16**	100039	**173,40**
18-18	ABS 1818	36/65	127	0,8	100025	**91,90**	149789	**400,10**	306,10	**18**	100040	**212,60**
20-20	ABS 2020	38/71	155	0,9	100082	**103,80**	149793	**455,30**	349,10	**20**	100041	**221,40**

Je Zug bestellen

zweizügig mit Thermo-Luftzug/ Installationszug | Dünnbett-mörtel | 1a Compound-Mantelstein, Höhe 33 cm | 1b Thermo-Trennstein, Höhe 33 cm, für vertikale, therm. Trennung im Niedrigenergiehaus | 2 Profilrohr, Bauhöhe 133 cm

Lichte Ø cm	Typ	Außen-maß cm	Thermo-Luftzug cm	Gewicht kg/Stgm.	Verbrauch kg/Stgm.	Art.-Nr.	€/St.	Art.-Nr.	€/St.	Zuschl. €/St.	Ø cm	Art.-Nr.	€/St.
14-TL-14	ABS 14TL14	36/83	13/20	160	1,0	100026	**116,00**	149791	**447,60**	331,60	**14**	100038	**151,30**
16-TL-16	ABS 16TL16	36/83	13/20	163	1,0	100026	**116,00**	149791	**447,60**	331,60	**16**	100039	**173,40**
18-TL-18	ABS 18TL18	36/83	13/20	165	1,0	100026	**116,00**	149791	**447,60**	331,60	**18**	100040	**212,60**
20-TL-20	ABS 20TL20	38/88	14/22	188	1,1	100083	**123,00**	149794	**624,40**	501,40	**20**	100041	**221,40**

2-fach bestellen:

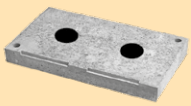

Grundpaket für Montagebauweise | **Sockelplatte** für Montagebauweise, Höhe 7 cm | 10 **Revisionstür BD** für Thermo-Luftzug lichte Weite 10 / 27,5 cm | **Dünnbettmörtel** 10 kg Eimer

Ø cm	Art.-Nr.	€/St.	Ø cm	Art.-Nr.	€/St.	Art.-Nr.	€/St.	Art.-Nr.	€/St.
12	100128	**637,80**	**12-18/12-18**	100002	**218,80**	100213	**90,60**	100203	**48,40**
14	100129	**677,70**	**20-20**	100006	**231,60**				
16	100130	**779,40**	**12-18/TL/12-18**	100003	**241,90**				
18	100131	**914,40**	**20-TL-20**	100007	**257,00**				
20	100132	**991,10**							

Hinweise:

Bei Fußausführung in Montagebauweise erforderlich:

- 1 St. Grundpaket
- 1 St. Sockelplatte
- Dünnbettmörtel
- 3 St. Mantelsteine
- 1 St. Revisionstür
- Weiteres Zubehör finden Sie ab **Seite 48**
- Inhalt der Fertigfuß- und Grundpakete siehe **Seite 51**
- Abdeckplatten finden Sie auf **Seite 52**

Je Zug bestellen

3 **Fertigfuß**
Höhe 107 cm

4 **Fertigfußpaket**
Inhalt siehe Seite 51

5 **Rauchrohranschluss-Paket 90°**

6 **Putztüranschluss-Paket oben**

7 **Edelstahl-Abdeckplatte**
inkl. Bef.-Set,
8,5 cm Überstand

Lichte Ø cm	Art.-Nr.	Gewicht kg/St.	€/St.	Art.-Nr.	€/St.	Art.-Nr.	€/St.	Art.-Nr.	€/St.	Art.-Nr.	€/St.
14-14	164355	177	**1.845,80**	100118	**329,10**	100051	**279,10**	100062	**490,40**	108216	**390,20**
16-16	164355	177	**1.845,80**	100119	**330,20**	100052	**309,80**	100166	**517,80**	108216	**390,20**
18-18	164355	177	**1.845,80**	100120	**338,80**	100053	**369,60**	100167	**563,20**	108216	**390,20**
20-20	164356	198	**2.013,80**	100121	**347,80**	100054	**412,90**	100168	**584,70**	108280	**390,20**

Je Zug bestellen

3 **Fertigfuß**
Höhe 107 cm

4 **Fertigfußpaket**
Inhalt siehe Seite 51

5 **Rauchrohranschluss-Paket 90°**

6 **Putztüranschluss-Paket oben**

7 **Edelstahl-Zuluftkopfplatte**
inkl. Bef.-Set,
8,5 cm Überstand

Lichte Ø cm	Art.-Nr.	Gewicht kg/St.	€/St.	Art.-Nr.	€/St.	Art.-Nr.	€/St.	Art.-Nr.	€/St.	Art.-Nr.	€/St.
14-TL-14	164357	208	**1923,10**	100118	**329,10**	100051	**279,10**	100062	**490,40**	108300	**437,90**
16-TL-16	164357	208	**1923,10**	100119	**330,20**	100052	**309,80**	100166	**517,80**	108300	**437,90**
18-TL-18	164357	208	**1923,10**	100120	**338,80**	100053	**369,60**	100167	**563,20**	108300	**437,90**
20-TL-20	170837	236	**2097,50**	100121	**347,80**	100054	**412,90**	100168	**584,70**	108303	**491,50**

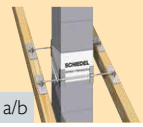

11a/b **Kaminhalter standard**

Kaminhalter
45° über Eck

14 **Regenhaube EAGLE**
aufklappbar

12 **Bewehrungs-Set**
für optimale Standsicherheit

Art.-Nr.	€/St.
100514	**300,70**

Art.-Nr.	€/St.
156504	**300,70**

Ø cm	Art.-Nr.	€/St.
12-18	177047	**107,60**
20	177048	**118,00**

Bewehrungsstangen	Art.-Nr.	€/St.
4 x 4,0 m	108333	**321,40**
4 x 6,0 m	108334	**458,20**

Kaminköpfe sowie Oberflächen und Farben
finden Sie
auf **Seite 89**

Zubehör, Einzel- und Ersatzteile

Für nachträglichen Einbau (Paketinhalte siehe Seite 51):

RA 90°-Stutzen-Set
mit Frontplatte

RA 45°-Stutzen-Set
mit Frontplatte

PA-Stutzen-Set

Rauchrohranschluss-Paket 45°

Für Zusatzbedarf:

Abstandhalter
ab 11,6 Stgm. erforderlich
(Abgabe zu je 6 Stk.)

Lichter Ø cm	Art.-Nr.	€/St.	Art.-Nr.	€/St.	Art.-Nr.	€/St.	Art.-Nr.	€/St.	Art.-Nr.	€/St. (Einzelpreis)
12	100067	146,20	–	–	100184	417,10	–	–	100078	1,70
14	100068	144,70	100073	149,10	100185	382,40	100056	281,60	100079	1,70
16	100069	174,40	100074	169,30	100186	389,70	100057	322,50	100079	1,70
18	100070	174,40	100075	179,80	100187	406,70	100058	341,10	100080	1,70
20	100071	175,00	100076	179,80	100188	408,30	100059	381,40	100080	1,70
25	100072	197,00	100077	293,80	100189	563,00	100060	598,70	100078	1,70

Putztüre Blower-Door
passend für Ø 12 - 25 cm,
AM 27/36 cm;
l. W. 20/30,5 cm

Putztür Blower Door
passend für Ø 30-40 cm,
AM 51,6/43 cm

Revisionstüre Blower-Door
für Thermo-Luftzug,
AM 15/34,5 cm;
l. W. 10/27,5 cm

Kondensattüre HT40
Blower-Door,
perforiert
AM 21/21 cm

Kondensattürblatt
Blower-Door,
geschlossen

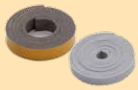

Blower-Door Dichtset
für Putz- und
Revisionstür

Adapter für Kondensatablauf
DN 40

Aus-führung	Art.-Nr.	€/St.	Art.-Nr.	€/St.	Art.-Nr.	€/St.	Art.-Nr.	€/St.	Art.-Nr.	€/St.	Art.-Nr.	€/St.	Art.-Nr.	€/St.
alu	100212	176,90	144196	261,20	100213	90,60	140105	81,30	137660	26,40	100216	27,20	900000430	17,30
weiß		auf Anfrage		auf Anfrage		auf Anfrage		auf Anfrage		auf Anfrage				

Abströmkonus
Edelstahl

Abströmkonus verlängert
Aufbauhöhe inkl. Konus
max. 50 cm

Mündungsabdeckung
Edelstahl
für stillgelegte Kamine

Zugbegrenzer, Explosionsklappe und Adapter
Hinweis: Eigener RA notwendig!

Regenhaube
mit Sicherungsseil

Regenhaube EAGLE
aufklappbar

Lichter Ø cm	Art.-Nr.	€/St.	Art.-Nr.	€/St.	Art.-Nr.	€/St.	Lichter Ø cm	Art.-Nr.	€/St.	Art.-Nr.	€/St.	Art.-Nr.	€/St.
12	101962	152,00		auf Anfrage		–	12	108186	301,60	133786	87,30	177047	107,60
14	101963	154,60		auf Anfrage		–	14	108187	301,60	133788	97,60	177047	107,60
16	100011	151,40		auf Anfrage	102957	116,80	16	108187	301,60	133790	101,50	177047	107,60
18	101964	169,00		auf Anfrage	102958	111,20	18	108188	468,30	133791	115,80	177047	107,60
20	100012	167,40		auf Anfrage		–	20	108189	468,30	133792	125,60	177048	118,00
25	102241	286,90		auf Anfrage		–	25	108190	501,60	133794	134,90	100236	127,00
30	101966	187,10		auf Anfrage		–	30	103015	562,10	133795	138,10	–	–
40	101967	205,50		auf Anfrage									

Hinweis: Ø 30 nicht rabattfähig

Thermo-Fußplatte zur therm. Trennung
von Keller-/Fundamentplatte
Höhe = 10 cm

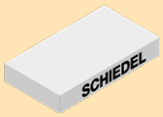

Thermo-Fußplatte zur therm. Trennung
von Keller-/Fundamentplatte
Höhe = 10 cm

Kondensatfilter

Kondensatauffang-beutel mit Kupplungs-stück, 3 Liter

Kondensat-auffangbeutel
lose, 3 Liter (Ersatz)

Lichter Ø cm	Art.-Nr.	€/St.	Lichter Ø cm	Art.-Nr.	€/St.	Art.-Nr.	€/Set	Art.-Nr.	€/Set	Art.-Nr.	€/St.
12-18	173280	105,10	12-18/12-18	173282	188,40	157327	105,10	900014779	108,40	900014780	32,40
20	173284	132,10	12-18/TL/12-18	173283	200,00						
25	173288	186,90	12-18/20	173286	212,80						
12-18 TL	173281	117,30	12-18/TL/20	173287	223,60						
20-TL	173285	145,70									
25-TL	173289	208,10									

Hinweis:

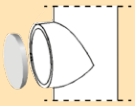

Kamin Ø cm	Anschlusspaket RA 90°	Anschlusspaket PA oben	Nachträgliches Anschluss-Set RA 90°	Nachträgliches Anschluss-Set PA oben
	Anschluss Ø cm			
12	14	14	14	12
14	16	16	16	14
16	16	16	16	16
18	18	18	18	18
20	20	18	20	18
25	25	20	25	20
30	30	30	-	-
40	40	30	-	-

Revisionsdeckel für Festbrennstoffe im Fertigfuß immer Ø 18 cm

Lichte Weite Ø cm	Art.-Nr.	€/St.
14	101691	66,90
16	101692	66,90
16	101692	66,90
18	101693	77,70
18	101693	77,70
20	101694	101,60
30	101696	103,50
30	101696	103,50

Schamottedeckel für stillgelegten Rauchrohranschluss

Lichte Weite Ø cm	Art.-Nr.	€/St.
14	100331	27,70
16	100332	30,30
18	100333	36,70
20	100334	38,70
25	100336	52,40
30	100337	76,40

Rauchrohranschluss-Abdeckung Edelstahl mit Alu-Deckel für RA bei nichtbenutzten Kaminen

Art.-Nr.	€/St.
100441	117,60
100442	117,60
100443	117,60
100444	125,20
100445	148,70

Anschlussfutter aus Edelstahl
mit Keramikdichtband, hochtemperaturbeständig
Anschluss-Ø der Feuerstätte (Ofen) in cm

Ofen ➡ Kamin ⬇	Ø 8 Art.-Nr.	Ø 10 Art.-Nr.	Ø 12 Art.-Nr.	Ø 13 Art.-Nr.	Ø 15 Art.-Nr.	€/St.
14	100190	100191	–	–	–	164,40
16	100193	100194	100195	100196	–	178,40
18	100197	100198	100199	100200	100201	191,60
20	–	–	–	–	100202	196,20

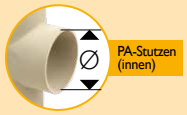

Revisionsdeckel für Öl / Gas
inkl. Silikon-Dichtring

PA-Stutzen Ø cm	Art.-Nr.	€/St.
12	100547	81,60
14	100548	104,00
16	100549	115,40
18	100550	128,20
20	100551	136,40
30	100552	202,40

Silikon-Dichtring
für Revisionsdeckel Öl / Gas
(Ersatz)

Art.-Nr.	€/St.
900000458	35,20
900000459	38,90
900000460	42,30
900000461	43,80
900000462	51,90

Zubehör für Ofenanschlüsse

Steckadapter (Anschlussadapter) für Brennwertgeräte, aus hochwertigem Viton

Adapter-Set für Gegenstrombetrieb - Ø 12, 14

Lichter Kamin-Ø cm	12	14	14	16	18	20	25	30	40
Art.-Nr.	100019	100018	100014	100016	100017	100015	100554	–	–
€/Stk.	259,90	271,80	145,00	156,90	174,40	195,00	244,20	–	–
	Set	Set	lose	lose	lose	lose	lose		
Inhalt	Ø 140	Ø 160							
	Ø 200	Ø 200							

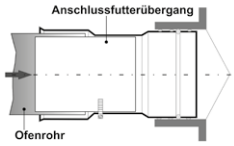

Anschlussübergang, kürzbar

mit Dichtband; für keramische Systeme; Einbau in T-Stücke

Lichter Ø mm	140	160	180	200	250
Ø Ofenrohr					
Art.-Nr. Ø 130	101609	–	–	–	–
€/Stk.	81,80	–	–	–	–
Art.-Nr. Ø 150	101610	101611	–	–	–
€/Stk.	81,80	85,10	–	–	–
Art.-Nr. Ø 160	–	101612	101614	–	–
€/Stk.	–	93,50	100,20	–	–
Art.-Nr. Ø 180	–	101613	101615	101617	–
€/Stk.	–	85,10	100,20	109,00	–
Art.-Nr. Ø 200	–	–	101616	101618	101619
€/Stk.	–	–	99,10	109,00	121,10
Art.-Nr. Ø 250	–	–	–	–	101620
€/Stk.	–	–	–	–	121,10

Anschlussadapter für Stutzen Ø

für Öl, Gas bis 200 °C
Material: Viton

für Stutzen Ø	100	120	140	160	180	200	220	250
Art.-Nr.	103244	103245	100014	100016	100017	100015	100553	100554
€/Stk.	116,60	132,40	145,00	156,90	174,40	195,00	218,80	244,20
Gewicht kg/Stk.	0,19	0,22	0,26	0,29	0,34	0,38	0,36	0,39
Ø D1	55	55	55	55	70	70	70	40
Ø D2	117	138	159	180	199	220	235	263
passend für KERANOVA	–	–	Ø 120	Ø 140	Ø 160	Ø 180	Ø 200	Ø 250
passend für ABSOLUT	–	–	Ø 120	Ø 140/ 160	Ø 180	Ø 200	–	Ø 250
passend für AVANT	Ø 80	Ø 100	Ø 120	Ø 140	Ø 160	Ø 180	Ø 200	Ø 250

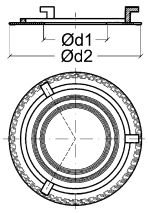

Zubehör, Einzel- und Ersatzteile

Abdeckblende für Putztüren
weiß, AM 85, 2/34,2 cm;
lichte Weite 82/31 cm

Art.-Nr.	€/St.
146690	**247,10**

Verblendung
für Putztür, innen,
für Trockenbau

Art.-Nr.	€/St.
102784	**132,00**

ABSOLUT Design-Fertigfußtür
inkl Dichtung, 250x650 mm
nur im Fußbereich verwendbar

Art.-Nr.	€/St.
149507	**366,80**

Zuluftanschluss für Kachelöfen
Verbrennungsluftanschluss,
D 180 mm

Art.-Nr.	€/St.
108970	**400,60**

Zuluftanschluss für Kaminöfen
Verbrennungsluftanschluss
D 150 mm

Art.-Nr.	€/St.
108971	**129,90**

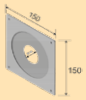

Zuluftanschluss für Pelletofen
Verbrennungsluftanschluss,
D 50-70 mm

Art.-Nr.	€/St.
108972	**53,70**

Rapid fugendicht
(Menge bis 11,66 Stgm. ist
im Fertigußpaket enthalten)

Art.-Nr.	€/St.
100020	**26,60**

Rotempo
310 ml, bis 200 °C
Abgastemperatur

Art.-Nr.	€/St.
100555	**30,80**

Stoppel für
Kondensatanschale
klein

Art.-Nr.	€/St.
171151	**7,20**

Stoppel für
Kondensatanschale
groß

Art.-Nr.	€/St.
171152	**10,00**

Dichtschnur
für Ofenanschluss
1,5 lfm

Art.-Nr.	Dicke mm	€/St.
100546	30	**15,10**
100543	50	**15,10**

Keramikschnur

Art.-Nr.	Dicke mm	€/St.
175657	4	**15,10**
100545	10	**15,10**

LAS Zuluft-Adapter
für Thermo-Luftzug,
Anschluss Längsseite

Ø cm	Art.-Nr.	€/St.
12-20	100206	**166,10**

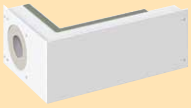

LAS Zuluft-Adapter
für Thermo-Luftzug,
Anschluss Stirnseite

Ø cm	Art.-Nr.	€/St.
12-18	100208	**319,50**
20	100209	**319,50**

Zulufthaube
für Thermo-Zug
für alte Ausführung Abdeckplatte

ABSOLUT Typ	Art.-Nr.	€/St.
EZ 12-20	100224	**68,60**
EZ 25	100226	**82,40**
ZZ 14-20	100225	**71,30**

Schalblech
für Ortbeton Abdeckplatte

Lichter Ø cm	Art.-Nr.	€/St.
12-18	100021	**48,60**
20	100022	**49,30**
25	100512	**79,20**
30	100513	**80,20**
40	100534	**80,20**

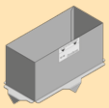

Schalblech
für Luftschacht

Art.-Nr.	€/St.
100217	**30,90**

Bewehrungs-Set
für optimale Standsicherheit

Bewehrungshöhe	Bewehrungs-stangen	Art.-Nr.	€/Set
4,00 m	4 x 4,0 m	108333	**321,40**
6,00 m	4 x 6,0 m	108334	**458,20**

Trennscheibe Diamant
(nicht rabattfähig)

Außen-Ø mm	Art.-Nr.	€/St.
115	101871	**61,50**
230	101872	**121,60**

Bauteil-Trennplatte für Deckendurchgang,
hohe Mat.steifigkeit, A1 nicht brennbar,
5 mm, AM 33 x 50 cm

Inhalt	Art.-Nr.		€/St.
4 St.	173098	4 Stk.	**39,20**
6 St.	173099	6 Stk.	**56,50**

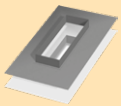

ABSOLUT Folienanschluss-Set
Set besteht aus: • Außendichtset für die Unterdeckbahn • Innendichtset an die Luftsperre/Dampfsperre

Set	Art.-Nr.	€/St.
innen/außen	108197	**222,60**
innen	100214	**111,30**
außen	100215	**111,30**

Fertigfußpaket
Ø 12, 14, 16, 18, 20

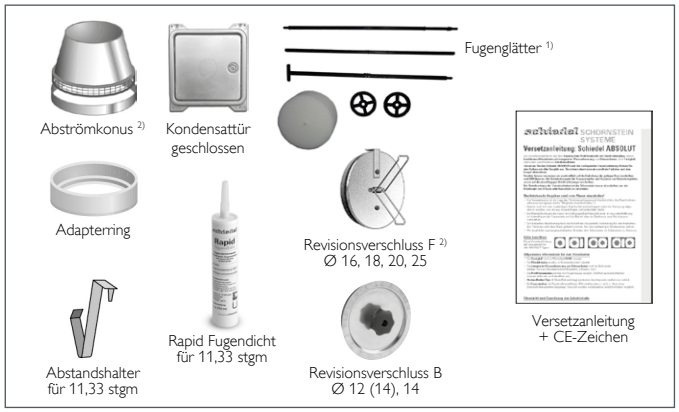

1) Gewindestangen im Fertigfuß beigepackt, 2) bei Ø 16, 18 und 20, Abströmkonus andere Ausführung F = Festbrennstoffe, B = Brennwert (Öl, Gas)

Grundpaket
Ø 12, 14, 16, 18, 20, 25, 30, 40

Grundpaket niedrige Ausführung
Ø 16,18,20 2)

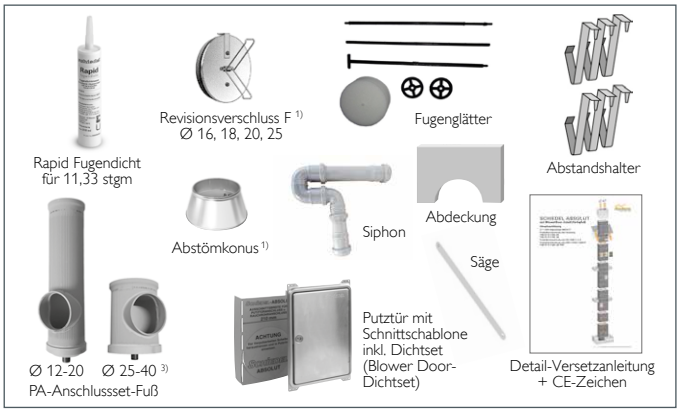

1) bei Ø 16, 18 und 20, Abströmkonus andere Ausführung F = Festbrennstoffe, B = Brennwert (Öl, Gas), 2) PA-Anschluss-Fuß H = 33 cm, 3) Ø 25 - 40 niedrige Ausführung

Rauchrohranschluss-Paket 90°*
Ø 12, 14, 16, 18, 20

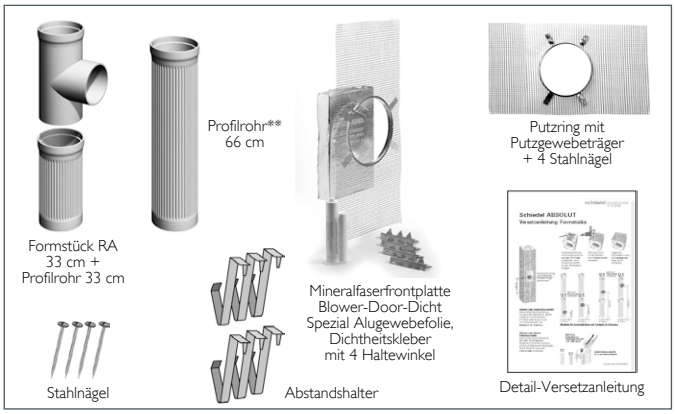

* bei Ø 25, 30, 40 ist RA 66 cm hoch, extra Profilrohr entfällt
** Profilrohr 66 cm nur bei Ø 12, 14, 16, 18, 20

Putztüranschluss-Paket
(für oberen Putzanschluss)

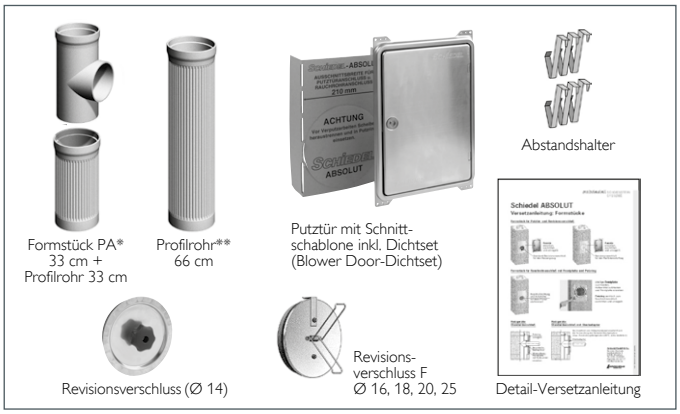

* Ø 12, 14, 16, 18, 20, 25 Bauhöhe bei Ø 30, 40 = 66 cm
** Profilrohr 66 cm nur bei Ø 12, 14, 16, 18, 20

Zubehör

RA 90°-Stutzen-Set
(für nachträglichen Einbau)
für Ø 12(14), 14(16),16, 18, 20, 25

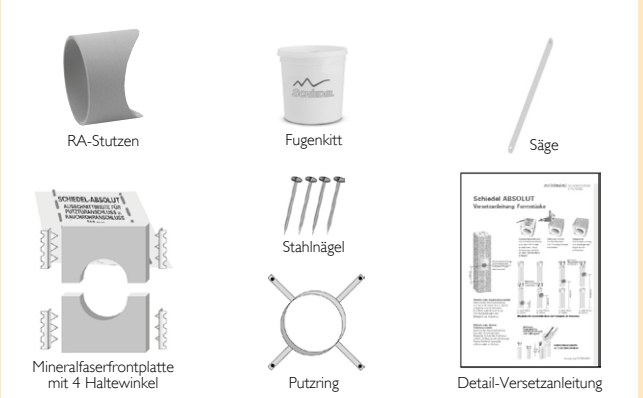

PA-Stutzen-Set
(für nachträglichen Einbau)
für Ø 12, 14, 16, 18, 20(18), 25(20)

Edelstahl-Abdeckplatten

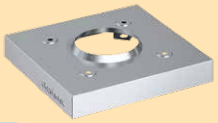

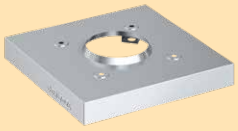

7

Hinweis:
Sonderabdeckplatte nach Maß inkl. erforderlicher Öffnungen: 1.200,00 €/m², zzgl. Befestigungs-Set/s

Edelstahl-Abdeckplatte, inkl. Befestigungs-Set für Verblechung, 8,5 cm Überstand

Edelstahl-Abdeckplatte, inkl. Befestigungs-Set 11,5 cm Überstand (Keine Lagerware)

einzügig, Edelstahl-Abdeckplatte

Lichter Ø cm	Außenmaß cm	Gew. kg/St.	Art.-Nr.	Außenmaß cm	Gew. kg/St.	Art.-Nr.	€/St.
12	53/53	3,4	108215	59/59	3.8	108281	311,30
14	53/53	3,4	108215	59/59	3,8	108281	311,30
16	53/53	3,4	108215	59/59	3.8	108281	311,30
18	53/53	3,4	108215	59/59	3,8	108281	311,30
20	55/55	3,6	108217	61/61	4,0	108283	314,70
25	65/65	4,5	108219	71/71	4,0	108336	448,90
30	72/72	5,5	108220	-	-	-	546,20

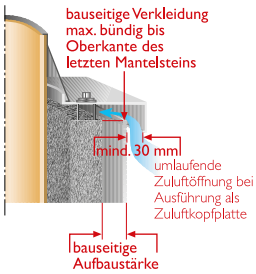

einzügig mit Thermo-Luftzug, Ausführung als Edelstahl-Zuluftkopfplatte

12-TL	53/67	4,0	108299	59/73	4,4	108304	335,00
14-TL	53/67	4,0	108299	59/73	4,4	108304	335,00
16-TL	53/67	4,0	108299	59/73	4.4	108304	335,00
18-TL	53/67	4,0	108299	59/73	4,4	108304	335,00
20-TL	55/71	4,3	108301	61/77	4,7	108306	337,60
25-TL	65/79	4,5	108228	71/85	5,0	108335	515,20
30-L	72/88	5,5	108226	-	-	-	625,80

HEB Befestigungs-Set
für Edelstahl-Abdeckplatte
Länge 30 mm

Art.-Nr.	€/Set.
102320	24,40

kombiniert, Edelstahl-Abdeckplatte

16-14	53/82	4,6	108216	59/88	5,0	108282	390,20
18-12	53/82	4,6	108216	59/88	5,0	108282	390,20
18/14	53/82	4,6	108216	59/88	5,0	108282	390,20
18/16	53/82	4,6	108216	59/88	5,0	108282	390,20
20-14	55/88	5	108218	61/94	5,4	108284	412,70
20-16	55/88	5	108218	61/94	5,4	108284	412,70
20-18	55/88	5	108218	61/94	5,4	108284	412,70

HEB Befestigungs-Set
für Zuluftkopfplatte
Länge 80 mm

Art.-Nr.	€/Set.
102321	24,40

kombiniert, mit Thermo-Luftzug, Ausführung als Edelstahl-Zuluftkopfplatte

16-TL-14	53/100	5,3	108300	59/106	5,7	108305	437,90
18-TL-12	53/100	5,3	108300	59/106	5,7	108305	437,90
18-TL-14	53/100	5,3	108300	59/106	5,7	108305	437,90
18-TL-16	53/100	5,3	108300	59/106	5,7	108305	437,90
20-TL-14	53/105	5,7	108302	61/111	6,1	108307	464,10
20-TL-16	55/105	5,7	108302	61/111	6,1	108307	464,10
20-TL-18	55/105	5,7	108302	61/111	6,1	108307	464,10

zweizügig, Edelstahl-Abdeckplatte

14-14	53/82	4,6	108216	59/88	5,0	108282	390,20
16-16	53/82	4,6	108216	59/88	5,0	108282	390,20
18-18	53/82	4,6	108216	59/88	5,0	108282	390,20
20-20	55/88	5,0	108280	61/94	5,4	108285	390,20

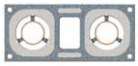

zweizügig mit Thermo-Luftzug, Ausführung als Edelstahl-Zuluftkopfplatte

14-TL-14	53/100	5,3	108300	59/106	5,7	108305	437,90
16-TL-16	53/100	5,3	108300	59/106	5,7	108305	437,90
18-TL-18	53/100	5,3	108300	59/106	5,7	108305	437,90
20-TL-20	55/105	5,7	108303	61/111	6,1	108308	491,50

Notizen

Standard Fertigfuß
Anschlusshöhen

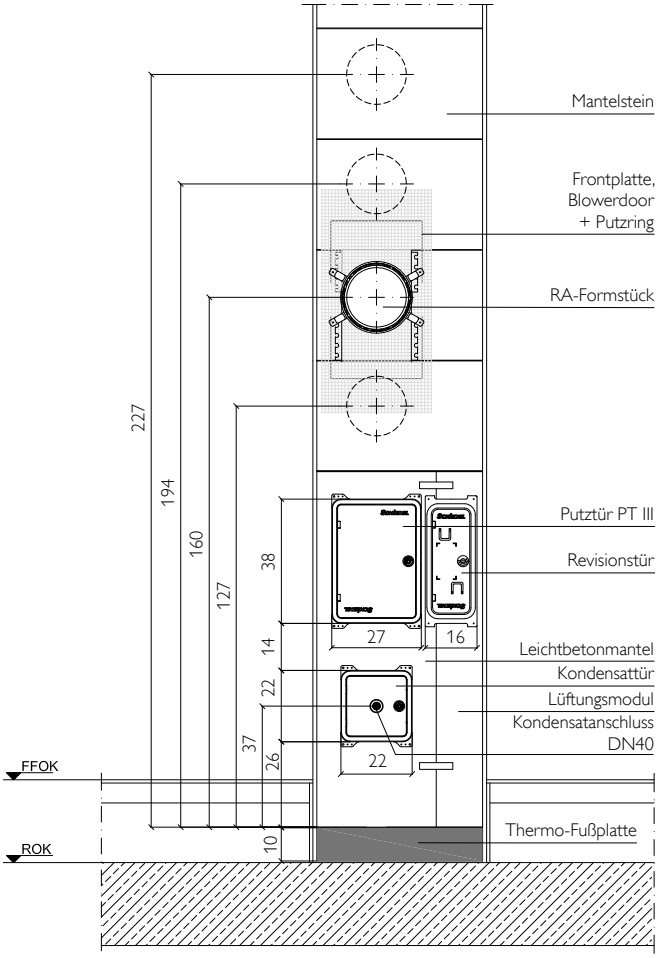

Fertigfuß mit Designtür
Anschlusshöhen

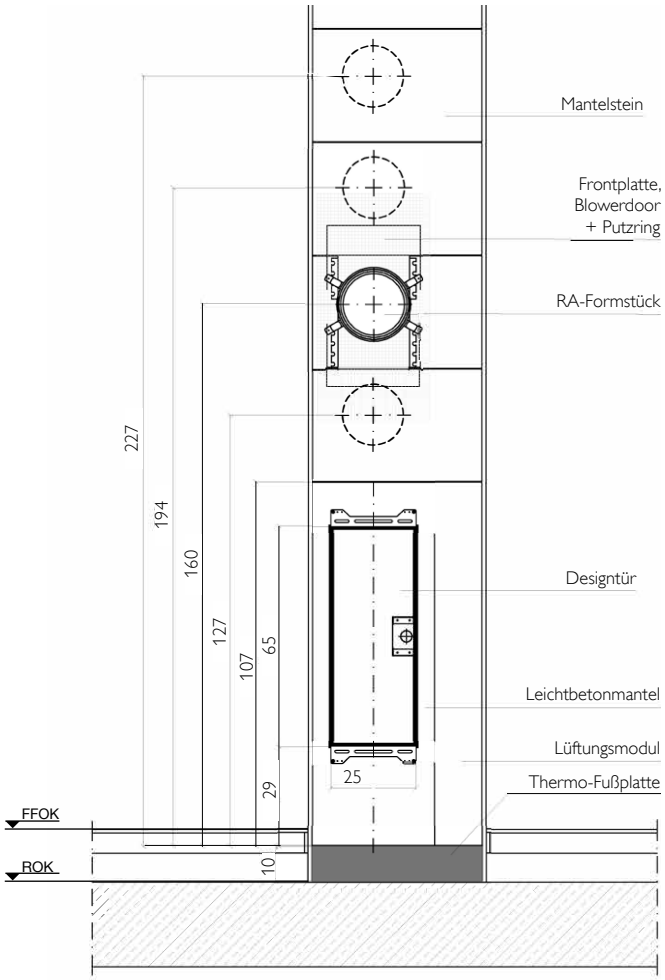

Obere Putztür
mit Revisionsverschluss Öl/Gas

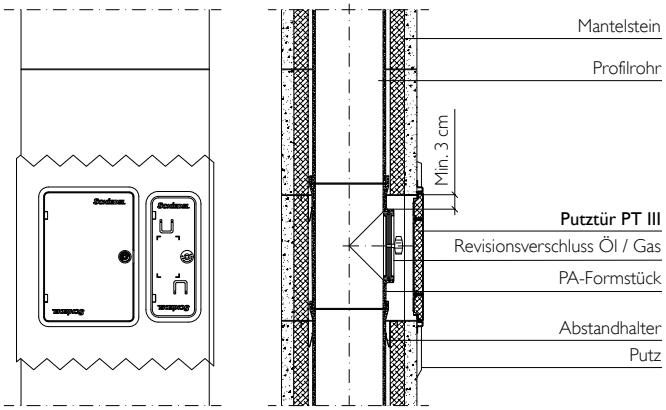

Obere Putztür
mit Revisionsverschluss Festbrennstoff

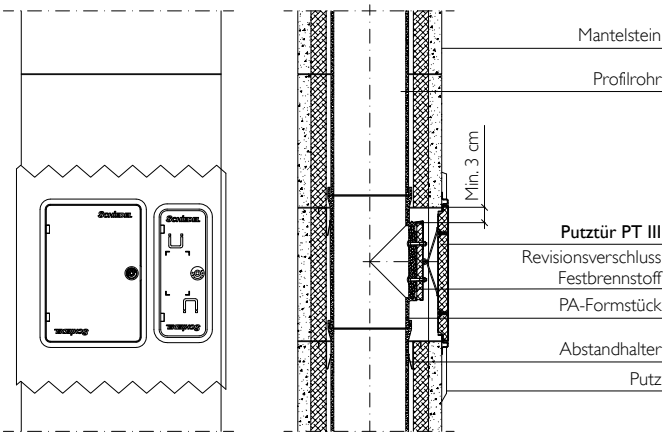

Maße in cm

Grundpaket - niedrige Ausführung
(für Küchenherde)

Hinweis:
Diese Lösung vorab mit dem Rauchfangkehrer klären.

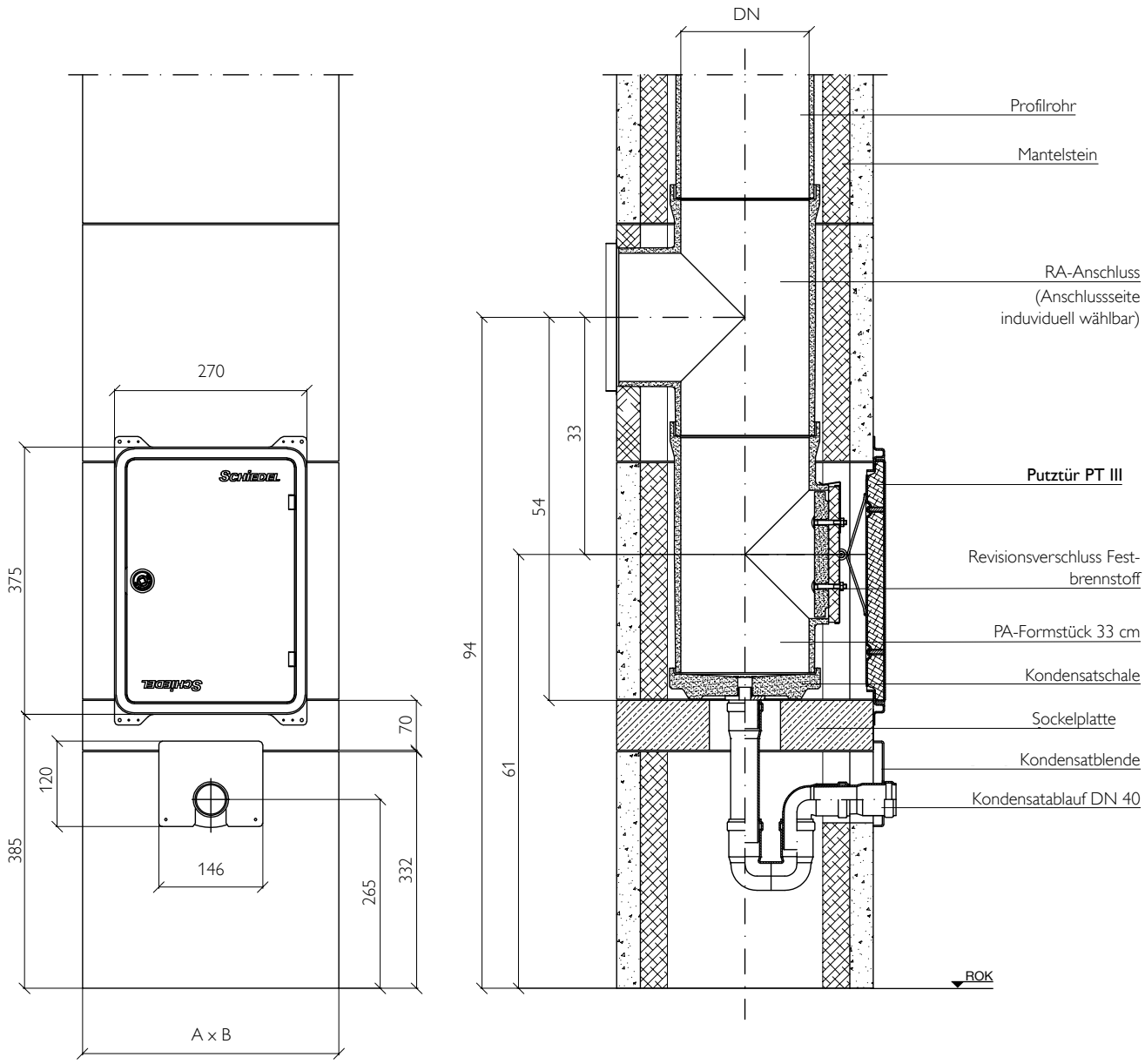

Standsicherheit über Dach

Kaminhalter für Dach- und Deckendurchführung

Kaminhalter Standard

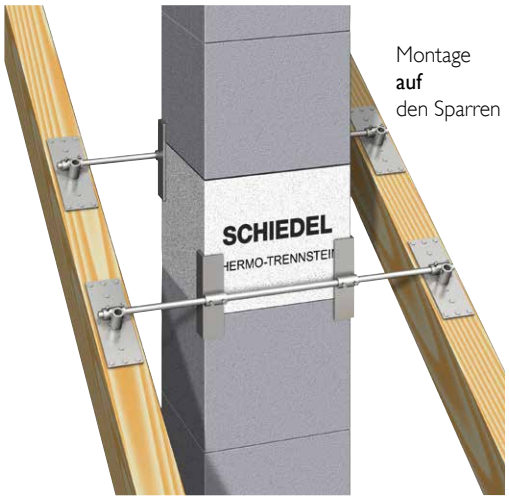

Montage **auf** den Sparren

- **Vermeidung von Wärmebrücken,** da das gesamte Dachsparrenfeld gedämmt werden kann.
- **Einfache und schnelle Montage.**
- Anpassung an jede Dachneigung und **universell** für jeden Kamintyp.
- Befestigung **auf, zwischen und unter** den Sparren möglich. Max. Sparrenbreite 1 m.

Kaminhalter Standard

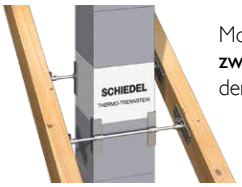

Montage **zwischen** den Sparren

Kaminhalter Standard

Montage **unter** den Sparren

Art.-Nr. 100514 **€/Stk. 300,70**

Kaminhalter 45° über Eck

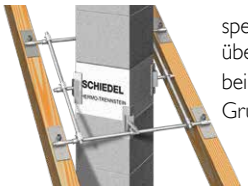

speziell für 45° über Eckplatzierungen bei individuellen Grundrissen.

Art.-Nr. 156504 **€/Stk. 300,70**

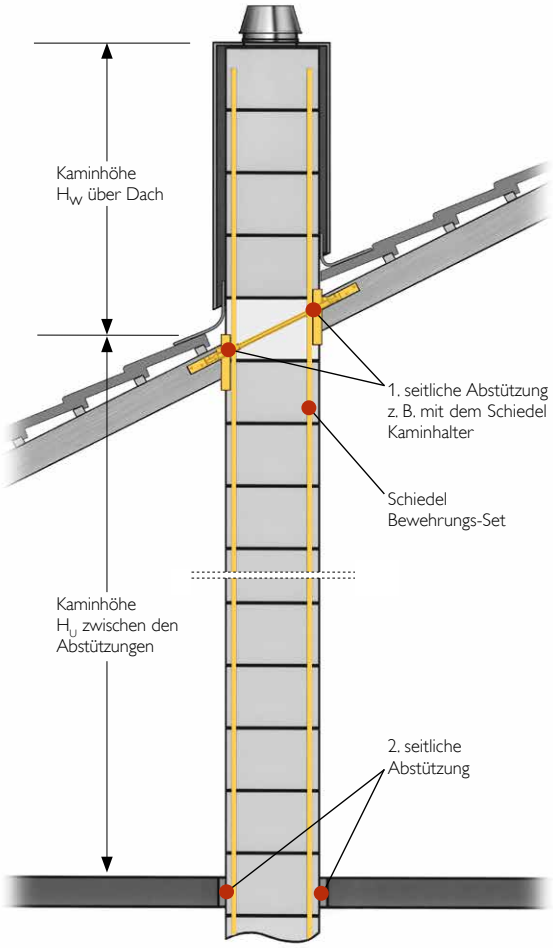

Das Schiedel Bewehrungs-Set

Erhöhte Standsicherheit bei großen Höhen über Dach

Durch die besondere Formgebung der Schiedel Mantelsteine lässt sich auf einfache Art und Weise eine statische Absicherung, bei großen Kaminhöhen über Dach, erstellen.
Dem Schiedel Bewehrungs-Set liegt eine geprüfte Typenstatik zu Grunde, die folgende Rahmenbedingungen voraussetzt:

- Die **höchste seitliche Abstützung des Kamins** muss im Bereich des Dachaustritts liegen, dies lässt sich schnell und kostengünstig mit dem Schiedel Kaminhalter erreichen.
- **Die Kaminhöhe H_U** zwischen den letzten beiden seitlichen Abstützungen darf 1,5 m nicht unterschreiten.
- **Aus statischen Gründen ist ab 1 m über dem letzten Festhaltepunkt (Kaminhalter) ein Bewehrungs-Set erforderlich.** - Siehe Leistungserklärung.

Eimer
100% recycelbar

Schiedel Bewehrungs-Set 4x4
Länge 4x4 m = H_W **max. 2,0 m**
über Dach freistehend möglich
Art.-Nr. 108333 **€/Stk. 321,40**

Schiedel Bewehrungs-Set 4x6
Länge 4x6 m = H_W **max. 3,0 m**
über Dach freistehend möglich
Art.-Nr. 108334 **€/Stk. 458,20**

* **Grundeimer** (gelber Deckel) / Inhalt: 17 kg Vergussmörtel (verarbeitungsgerecht verpackt in 4 Einheiten) inkl. Zubehör (4 Verschlussstopfen, Gewindestifte, 1 Versetzanleitung, 1 Füllkanne)

** **Zusatzeimer** (weißer Deckel) / Inhalt: 17 kg Vergussmörtel (verarbeitungsgerecht verpackt in 4 Einheiten)

NEU!
Ab sofort auch mit
Design-Fertigfuß

Schiedel SIK STANDARD

SCHIEDEL

Schiedel SIK Standard

Das einfache, konzentrische Kaminsystem für raumluft-
unabhängige und raumluftabhängige Feuerstätten

CE

T 400 N1 W3 G50
ETA - 15/0705

www.schiedel.at

Schiedel SIK Standard

Das einfache, konzentrische Kaminsystem für raumluftunabhängige und raumluftabhängige Feuerstätten.

(Alle Brennstoffe in nasser und trockener Betriebsweise)

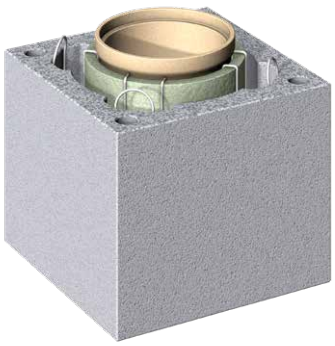

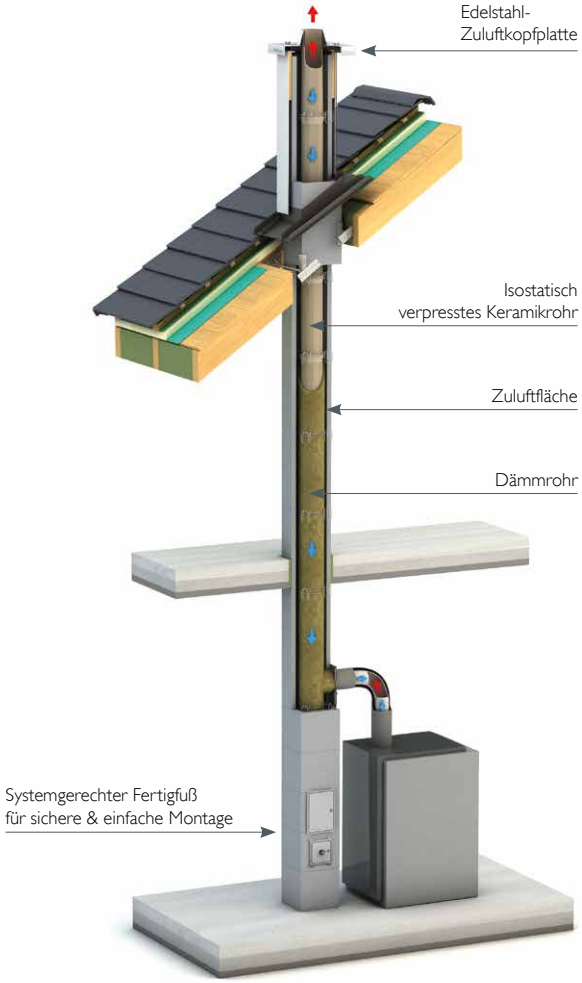

- **Mit isostatisch verpresstem Rohr**
- **Für Einfach- und Mehrfachbelegung (im MFH) zugelassen**

SIK			
Dimension Ø	Außenmaß cm	Zuluftfläche cm^2	Gewicht kg/stgm
16	36 x 36	371	71
18	36 x 36	297	72
18/18	36 x 67	297	139
18L	36 x 50	297	105
20	42 x 42	584	76

CE

EG - Konformitätserklärung ETA - 15/0705
T 400 N1 W3 G50

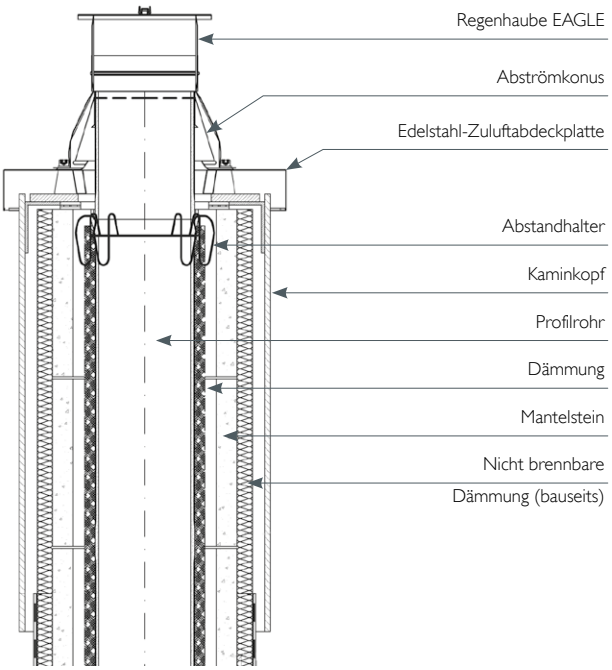

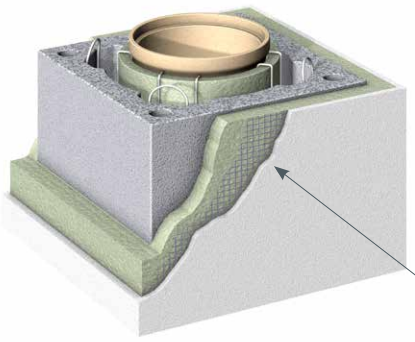

Beispiel:
Nachträgliche, bauseitige Dämmung

AUSZUG aus der ONR 28205:

10.22 Zuluftleitung innerhalb der System-Abgasanlage. Die Zuluftleitung muss so ausgeführt und insbesondere so wärmegedämmt werden, dass sich an der Außenseite der System-Abgasanlage keine Feuchte niederschlagen kann, die aufgrund der Abkühlung der Zuluftleitung durch von außen eindringende kalte Verbrennungsluft verursacht wird.

Schiedel SIK Standard – Anlagenpreise

Das einfache, konzentrische Kaminsystem für raumluftunabhängige und raumluftabhängige Feuerstätten

SCHIEDEL

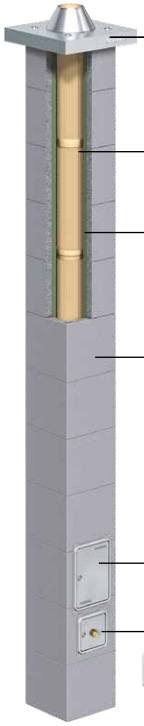

Lichter ∅ cm	16	18	20	18L	1818
Typ	SIK16	SIK18	SIK20	SIK18L	SIK1818
Außenmaß cm	36/36	36/36	42/42	36/50	36/67
kg/Stgm.	75	76	85	116	139
5,00 m €/Anlage	2.517,50	2.740,40	3.023,20	3.218,30	5.298,60
5,33 m €/Anlage	2.548,20	2.771,10	3.058,70	3.271,30	5.358,60
5,66 m €/Anlage	2.578,90	2.834,60	3.094,20	3.324,30	5.730,00
6,00 m €/Anlage	2.642,40	2.865,30	3.129,70	3.377,30	5.790,00
6,33 m €/Anlage	2.919,90	3.174,60	3.460,20	3.708,90	6.128,60
6,66 m €/Anlage	2.950,60	3.205,30	3.495,70	3.761,90	6.188,60
7,00 m €/Anlage	2.981,30	3.236,00	3.531,20	3.814,90	6.527,20
7,33 m €/Anlage	3.012,00	3.266,70	3.566,70	3.867,90	6.587,20
7,66 m €/Anlage	3.289,50	3.576,00	3.897,20	4.199,50	6.958,60
8,00 m €/Anlage	3.320,20	3.606,70	3.932,70	4.252,50	7.018,60
8,33 m €/Anlage	3.350,90	3.637,40	3.968,20	4.338,30	7.357,20
8,66 m €/Anlage	3.381,60	3.668,10	4.036,50	4.391,30	7.417,20
9,00 m €/Anlage	3.659,10	3.977,40	4.367,00	4.722,90	7.755,80
9,33 m €/Anlage	3.689,80	4.008,10	4.402,50	4.775,90	7.815,80
9,66 m €/Anlage	3.720,50	4.071,60	4.438,00	4.828,90	8.187,20
10,00 m €/Anlage	3.751,20	4.102,30	4.473,50	4.881,90	8.247,20
10,33 m €/Anlage	4.061,50	4.411,60	4.804,00	5.213,50	8.585,80
10,66 m €/Anlage	4.092,20	4.442,30	4.839,50	5.266,50	8.645,80
11,00 m €/Anlage	4.122,90	4.473,00	4.875,00	5.319,50	8.984,40

Anlageninhalt: 1 Fertigfuß, 1 Fertigfußpaket, Mantelsteine, Rohre, Dämmung, Rapid, 1 Edelstahl-Zuluftkopfplatte, Mauermörtel

Aufpreise

	16	18	20	18L	1818
	€/St.	€/St.	€/St.	€/St.	€/St.
Fußausführung mit Design-Fertigfuß	194,70	125,90	299,40	355,30	90,10
Rauchrohranschluss-Paket 90°	113,80	126,60	159,70	126,60	126,60
Thermo-Trennstein	281,60	281,60	–	–	–
Putztüranschluss-Paket oben	291,60	326,70	344,90	326,70	326,70
Regenhaube EAGLE	107,60	107,60	111,70	107,60	107,60

Mauermörtel für Mantelstein

32,80 €/Set

Bewehrungs-Set 4 x 4 m

321,40 €/Set

Bewehrungs-Set 4 x 6 m

458,20 €/Set

Kaminhalter Standard

300,70 €/St.

SCHIEDEL
SIK STANDARD

Schiedel SIK Standard – Einzelteilpreise

Das einfache, konzentrische Kaminsystem für raumluftunabhängige und raumluftabhängige Feuerstätten

	einzügig			Mantelstein Höhe 33 cm			SIKM Rohr gedämmt mit Abstandhalter Bauhöhe 133 cm		SIKM Fertigfuß Höhe 133 cm		SIKM Design Fertigfuß Höhe 133 cm	
Lichter Ø cm	Typ	Außenmaß cm	Gewicht kg/Stgm.	Art.-Nr.	Gewicht kg/St.	€/St.	Art.-Nr.	€/St.	Art.-Nr.	€/St.	Art.-Nr.	€/St.
16	SIK 16	36/36	75	100353	20	30,70	142336	246,80	164359	726,40	175104	921,10
18	SIK 18	36/36	76	100353	20	30,70	142337	278,60	164360	795,20	175105	921,10
20	SIK 20	42/42	85	100356	23	35,50	142338	295,00	164361	877,40	175106	1.176,80

	einzügig mit Luftzug			Mantelstein Höhe 33 cm			SIKM Rohr gedämmt mit Abstandhalter Bauhöhe 133 cm			SIKM Fertigfuß Höhe 133 cm		SIKM Design Fertigfuß Höhe 133 cm	
Lichter Ø cm	Typ	Außenmaß cm	Gewicht kg/Stgm.	Art.-Nr.	Gewicht kg/St.	€/St.	Art.-Nr.	€/St.		Art.-Nr.	€/St.	Art.-Nr.	€/St.
18-L	SIK 18L	36/50	116	100363	32	53,00	142337	278,60	R	177991	877,40	177936	1232,70
									L	177992	877,40	177935	1232,70

2-fach bestellen

	zweizügig			Mantelstein Höhe 33 cm			SIKM Rohr gedämmt mit Abstandhalter Bauhöhe 133 cm		SIKM Fertigfuß Höhe 133 cm		SIKM Design Fertigfuß Höhe 133 cm	
Lichter Ø cm	Typ	Außenmaß cm	Gewicht kg/Stgm.	Art.-Nr.	Gewicht kg/St.	€/St.	Art.-Nr.	€/St.	Art.-Nr.	€/St.	Art.-Nr.	€/St.
1818	SIK 1818	36/67	139	100355	38	60,00	142337	278,60	174155	1.752,20	177937	1.842,30

	SIKM Fertigfuß ToGo Höhe 66 cm		SIKM Fertigfußpaket ToGo		SIK Versetzschablone		Regenhaube EAGLE		Rauchrohranschluss-Abdeckung Rohrstutzen und Kapsel aus Edelstahl		Rauchrohranschluss-Stutzen-Set 90° nachträglicher Anschluss		Putztüranschluss-Stutzen-Set inkl. Putztüre	
Lichter Ø cm	Art.-Nr.	€/St.	Art.-Nr.	€/St.	Art.-Nr.	€/St.	Art.-Nr.	€/St.	Art.-Nr.	€/St.	Art.-Nr.	€/St.	Art.-Nr.	€/St.
16	–	–	–	–	102765	18,00	177047	107,60	100442	117,60	100069	174,40	100186	389,70
18	154596	483,00	177924	363,60	102765	18,00	177047	107,60	100443	117,60	100070	174,40	100187	406,70
20	–	–	–	–	102593	17,90	143791	111,70	100444	125,20	100071	175,00	100188	408,30

	Mündungsabdeckung Edelstahl für stillgelegte Kamine		Kaminmauermörtel Sack a 25 kg		Zuluftanschluss für Kaminöfen Ø 150 mm		Zuluftanschluss für Pelletofen Ø 50-70 mm	
Lichter Ø cm	Art.-Nr.	€/St.	Art.-Nr.	€/St.	Art.-Nr.	€/St.	Art.-Nr.	€/St.
16	102957	116,80	173775	32,80	108971	129,90	108972	53,70
18	102958	111,20						
20	–	–						

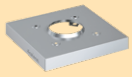

	SIKM Fertigfußpaket		Rauchrohranschlusspaket 90° Bauhöhe 133 cm		Putztüranschlusspaket oben Bauhöhe 133 cm		Thermo-Trennstein Höhe 33 cm		Edelstahl-Zuluftkopfplatte 11,5 cm Überstand inkl. Befestigungs-Set	
Lichter Ø cm	Art.-Nr.	€/St.	Art.-Nr.	€/St.	Art.-Nr.	€/St.	Art.-Nr.	€/St.	Art.-Nr.	€/St.
16	142342	216,00	142309	360,60	142315	538,40	169009	281,60	142674	217,40
18	142343	242,90	142311	405,20	142316	605,30	169009	281,60	142674	217,40
20	142344	262,40	142313	454,70	142317	639,90	–	–	142676	247,30

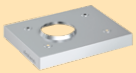

	SIKM Fertigfußpaket		Rauchrohranschlusspaket 90° Bauhöhe 133 cm		Putztüranschlusspaket oben Bauhöhe 133 cm		Edelstahl-Zuluftkopfplatte 11,5 cm Überstand inkl. Befestigungs-Set	
Lichter Ø cm	Art.-Nr.	€/St.	Art.-Nr.	€/St.	Art.-Nr.	€/St.	Art.-Nr.	€/St.
18	142343	242,90	142311	405,20	142316	605,30	108304	335,00

2-fach bestellen

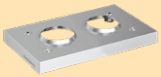

	SIKM Fertigfußpaket		Rauchrohranschlusspaket 90° Bauhöhe 133 cm		Putztüranschlusspaket oben Bauhöhe 133 cm		Edelstahl-Zuluftkopfplatte 11,5 cm Überstand inkl. Befestigungs-Set	
Lichter Ø cm	Art.-Nr.	€/St.	Art.-Nr.	€/St.	Art.-Nr.	€/St.	Art.-Nr.	€/St.
18 18	142343	242,90	142311	405,20	142316	605,30	174954	384,80

	Bewehrungs-Set für optimale Standsicherheit		Kaminhalter Standard		Rapid fugendicht (ab 11,66 Stgm. erforderlich) je Zug: 1 Kartusche für 3, 0 Stgm.		Kondensatauffangbeutel		Abdeckblende für Putztüren weiß, AM 85,2 x 34,2 cm; lichte Weite 82 x 31 cm	
	Art.-Nr.	€/St.	Art.-Nr.	€/St.	Art.-Nr.	€/St.	Art.-Nr.	€/St.	Art.-Nr.	€/St.
4x4 m	108333	321,40	100514	300,70	100020	26,60	900014779 inkl. Kupplungsstück	108,40	146690	247,10
4x6 m	108334	458,20					900014780 lose, 3 l Beutel	32,40		

Anschlussfutter aus Edelstahl,
mit Keramikdichtband, hochtemperaturbeständig
Anschluss-Ø der Feuerstätte (Ofen) in mm

Ofen ➡ Kamin ⬇	Ø 100 Art.-Nr.	Ø 120 Art.-Nr.	Ø 130 Art.-Nr.	Ø 150 Art.-Nr.	€/St.
16	100194	100195	100196	–	178,40
18	100198	100199	100200	100201	191,60
20	–	–	–	100202	196,20

Inhalt Fertigfußpaket:
Abströmkonus, Fugenglätter (3-teilig), Revisionsverschluss "F", Rapid Fugendicht für 11,33 Stgm., Schwamm, Versetzanleitung SIK, Produktkennzeichnung SIK

Inhalt PA-Paket:
BD-Putztür mit Dichtset, Befestigungsnägeln (4 Stück) und Putztürschlüssel, Revisionsverschluss "F" für Festbrennstoffbelegung, PA-Fomstück - 33 cm mit Dämmschale und vormontiertem Abstandhalter, PA-Schnittschablone, 33 cm Rohr + 66 cm Rohr

Inhalt RA-Paket:
Blower Door-Frontplattenset, Blower Door-Kleinteilepaket, RA-Formstück 90° - 33 cm mit Dämmschale und vormontiertem Abstandhalter, RA-Schnittschablone, 33 cm Rohr +66 cm Rohr

Kaminköpfe sowie Oberflächen und Farben finden Sie auf **Seite 89**

Notizen

Schiedel SIH BASIC

SCHIEDEL

Schiedel SIH BASIC

Der zuverlässige Systemkamin für konventionelle Heiztechnik

CE

EN 13063-1
EN 13063-2

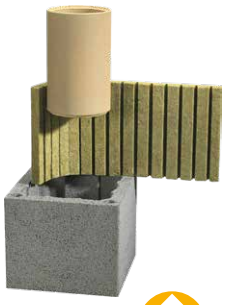

www.schiedel.at

SCHIEDEL
SIH BASIC

Schiedel SIH BASIC

Isolierkamin

Der Klassiker für alle Brennstoffe

- Jahrzehntelang bewährtes Kaminsystem
- Geeignet für feste Brennstoffe (Details siehe Seiten 4-7) (Abgastemperatur ≥ 160 °C)

Besondere Leistungsmerkmale

- Hohe Säure- und Temperaturbeständigkeit
- Langlebig durch Keramikrohrsäule

Das Innenrohr

Das Innenrohr des SIH besteht aus hochwertiger Keramik und ist durch einen runden Querschnitt strömungsgünstig ausgeführt.

Die monolithischen Formstücke

Putztür- und Rauchrohranschluss aus einem Guss. Anschlussstücke sind nicht geklebt und halten daher dicht – für viele Jahre.

30 Jahre Garantie

Wo SIH draufsteht, ist Schiedel-Qualität drin.
Dafür stehen wir mit jahrzehntelanger Garantie ein.

Hinweis:

Installationszug für nicht brennbare Leitungen wie Photovoltaik etc.
Für raumluftunabhängige Betriebsbauweise Schiedel ABSOLUT verwenden!

Bauphysikalische Anforderungen beim Übergang vom Warm- in den Kaltbereich (Kondensationsgefahr durch Baufeuchte bei besonders dichten Gebäuden) nach den geltenden technischen Regeln beachten!

Optional: Installationszug - für nicht brennbare Leitungen (Photovoltaik,...)

Schiedel Fertigfuß – der erste Kaminmeter

Schiedel Kaminkopf

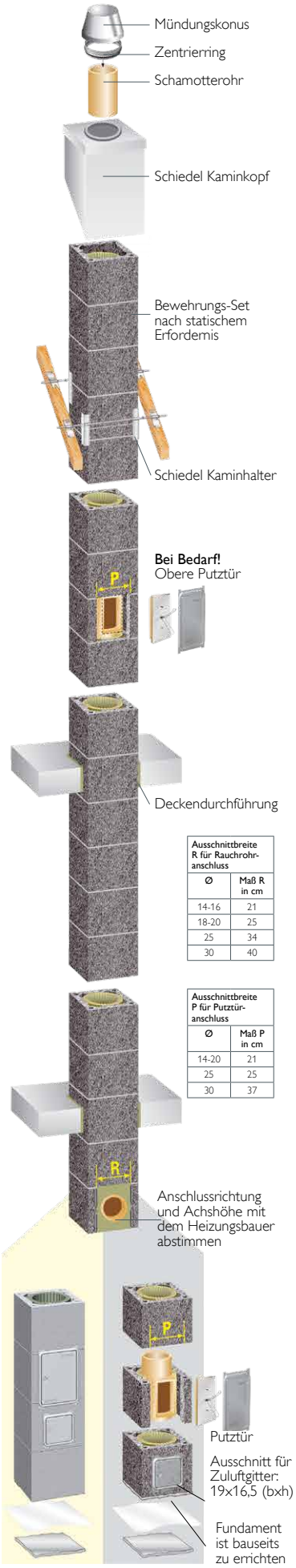

Ausschnittbreite R für Rauchrohr-anschluss	
Ø	Maß R in cm
14-16	21
18-20	25
25	34
30	40

Ausschnittbreite P für Putztür-anschluss	
Ø	Maß P in cm
14-20	21
25	25
30	37

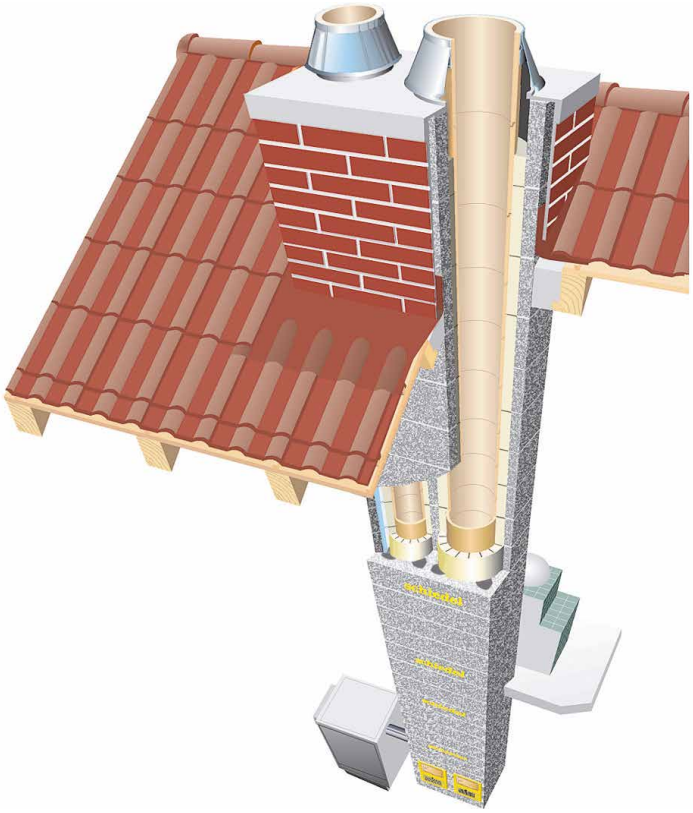

CE

SCHIEDEL 30 JAHRE GARANTIE

Standsicherung
von Kaminen

Die Bauordnungen aller Bundesländer in Österreich fordern zwingend die standsichere Ausbildung eines Kamines. Dazu gehört natürlich auch der über das Dach hinausragende Teil des Kamines, der Kaminkopf. Dieser Bereich des Kamines muss gegenüber Winddruck aber auch gegenüber Schneedruck standsicher ausgebildet werden.

Hierzu bietet SCHIEDEL den Kaminhalter in Kombination mit einem Bewehrungs-Set an. Der Kaminhalter verlagert die letzte seitliche Abstützung des Kamines in den Bereich der Dachebene hinein, was sich statisch sehr positiv auswirkt. Der Einbau des Bewehrungs-Sets sichert die statische Standsicherheit des Kaminkopfes.

Durch Einsatz dieser beiden Komponenten lassen sich Bauhöhen bis zu 300 cm über Dach realisieren. Natürlich abgesichert durch eine Typenstatik.

Aus statischen Gründen ist ab 1 m über dem letzten Festhaltepunkt (Kaminhalter) ein Bewehrungs-Set erforderlich. - Siehe Leistungserklärung.

1 Der Schiedel Kaminhalter, die absolute Notwendigkeit passend für alle Kamintypen

Schiedel Kaminhalter
Art.-Nr. 100514
€/Stk. 300,70

* Lieferzeit 5 Arbeitstage

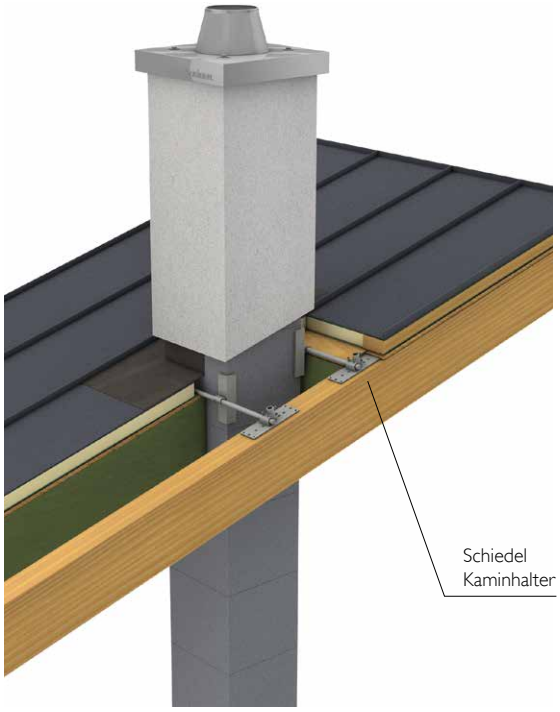

HInweis:
Bauphysikalische Anforderungen beim Übergang vom Warm- in den Kaltbereich (Kondensationsgefahr durch Baufeuchte bei besonders dichten Gebäuden) nach den geltenden technischen Regeln beachten!

2 Bewehrungs-Set und Vergussmörtel

8 ×

4 x 4 m,
max. 2,00 m freistehend über Dach möglich, 8 Stangen à 2 m
Art.-Nr. 108333
€/Stk. 321,40

12 ×

4 x 6 m,
max. 3,00 m freistehend über Dach möglich, 12 Stangen à 2 m
Art.-Nr. 108334
€/Stk. 458,20

* **Grundeimer** (gelber Deckel) **/ Inhalt:** 17 kg Vergussmörtel inkl. Zubehör (4 Verschlussstopfen, Gewindestifte, 1 Versetzanleitung, 1 Füllkanne)
** **Zusatzeimer** (weißer Deckel) **/ Inhalt:** 17 kg Vergussmörtel

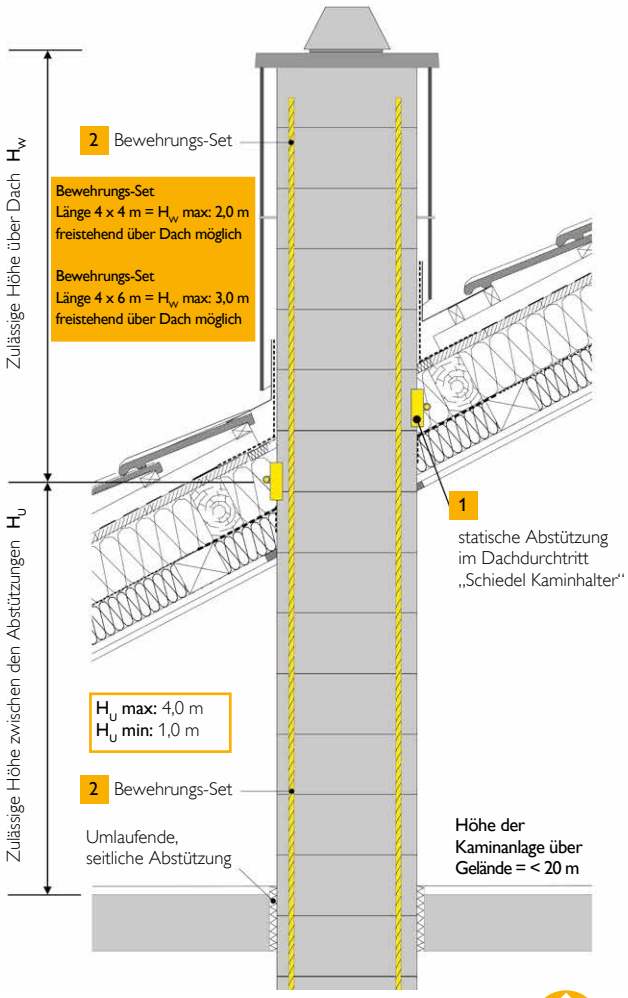

SCHIEDEL
SIH BASIC

Schiedel SIH BASIC – Anlagenpreise

einzügig

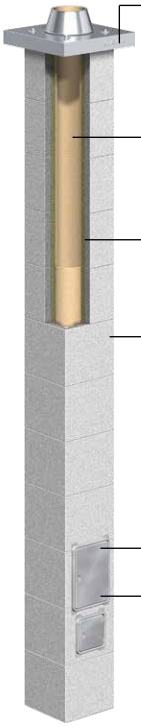

Lichter Ø cm	16	18	18/16	18/18
Typ	SIH16	SIH18	SIH1816	SIH1818
Außenmaß cm	32×32	36/36	36/64	36/67
5,00 m €/Anlage	2.400,00	2.607,70	4.848,60	4.984,40
5,33 m €/Anlage	2.521,40	2.741,90	5.107,00	5.189,90
5,66 m €/Anlage	2.584,70	2.814,60	5.245,80	5.395,40
6,00 m €/Anlage	2.648,00	2.887,30	5.384,60	5.539,40
6,33 m €/Anlage	2.769,40	3.021,50	5.643,00	5.744,90
6,66 m €/Anlage	2.832,70	3.094,20	5.781,80	5.950,40
7,00 m €/Anlage	2.896,00	3.166,90	5.920,60	6.094,40
7,33 m €/Anlage	3.017,40	3.301,10	6.179,00	6.299,90
7,66 m €/Anlage	3.080,70	3.373,80	6.317,80	6.505,40
8,00 m €/Anlage	3.144,00	3.446,50	6.456,60	6.649,40
8,33 m €/Anlage	3.265,40	3.580,70	6.715,00	6.854,90
8,66 m €/Anlage	3.328,70	3.750,30	6.853,80	7.157,30
9,00 m €/Anlage	3.392,00	3.823,00	6.992,60	7.301,30
9,33 m €/Anlage	3.513,40	3.957,20	7.347,90	7.506,80
9,66 m €/Anlage	3.576,70	4.029,90	7.486,70	7.712,30
10,00 m €/Anlage	3.640,00	4.102,60	7.625,50	7.856,30
10,33 m €/Anlage	3.858,30	4.236,80	7.883,90	8.061,80
10,66 m €/Anlage	3.921,60	4.309,50	8.022,70	8.267,30
11,00 m €/Anlage	3.984,90	4.382,20	8.161,50	8.411,30

Anlageninhalt: 1 Putzanschluss, 1 Grundpaket, Mantelsteine, Rohre und Dämmung, 1 Fugenkitt, 1 Edelstahl-Zuluftkopfplatte

Aufpreise

Fertigfuß-Ausführung	€/St.	€/St.	€/St.	€/St.
	122,20	97,50	–	–
Rauchrohranschluss 90° H = 66 cm				
großer Ø	109,60	131,10	131,10	131,10
kleiner Ø			109,60	131,10
Putztüranschluss, oben H = 66 cm				
großer Ø	102,00	112,00	112,00	112,00
kleiner Ø	–	–	102,00	112,00
Putztür				
großer Ø	179,80	179,80	179,80	179,80
kleiner Ø	–	–	179,80	179,80
Regenhaube EAGLE				
großer Ø	107,60	107,60	107,60	107,60
kleiner Ø	–	–	107,60	107,60
Regenhaube Universal				
großer Ø	101,50	115,80	115,80	115,80
kleiner Ø	–	–	101,50	115,80

Mauermörtel für Mantelstein

32,80 €/Set

Bewehrungs-Set 4 x 4 m

321,40 €/Set

Bewehrungs-Set 4 x 6 m

458,20 €/Set

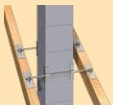

Kaminhalter Standard

300,70 €/St.

Kaminköpfe sowie Oberflächen und Farben finden Sie auf Seite 89

Notizen

SCHIEDEL
SIH BASIC

Schiedel SIH BASIC – Einzelteilpreise

einzügig mit und ohne Installationszug

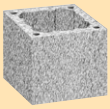

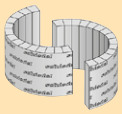

	einzügig			Mantelstein Höhe 33 cm			Rohr Höhe 33 cm			Dämmung 1 Paket / Stgm.		
Lichter Ø cm	Typ	Außenmaß cm	Gewicht kg/Stgm.	Art.-Nr.	Gewicht kg/St.	€/St.	Art.-Nr.	Wandstärke mm	€/St.	Art.-Nr.	Dicke mm	€/Paket (1 Stgm.)
14	SIH 14	32/32	70	100351	18	24,10	100373	15	34,60	100539	33	55,10
16	SIH 16	32/32	72	100351	18	24,10	100374	15	39,20	100378	23	58,10
18	SIH 18	36/36	82	100353	20	30,70	100375	15	42,00	100540	33	61,50
20	SIH 20	36/36	84	100353	20	30,70	100376	15	46,80	100380	23	67,10
25	SIH 25	48/48	155	100357	35	45,80	100310	25	71,00	100541	35	94,20
30	SIH 30	55/55	176	100360	41	58,80	100311	25	83,30	100542	40	99,10

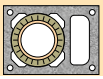
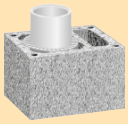
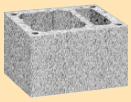

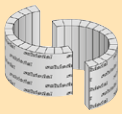

	einzügig, mit Installationszug				Mantelstein Höhe 33 cm			Rohr Höhe 33 cm			Dämmung 1 Paket / Stgm.		
Lichter Ø cm	Typ	Außenmaß cm	Lüftung cm	Gewicht kg/Stgm.	Art.-Nr.	Gewicht kg/St.	€/St.	Art.-Nr.	Wandstärke mm	€/St.	Art.-Nr.	Dicke mm	€/Paket (1 Stgm.)
14-L	SIH 14L	32/46	10/22	97	100361	27	42,20	100373	15	34,60	100539	33	55,10
16-L	SIH 16L	32/46	10/22	98	100361	27	42,20	100374	15	39,20	100378	23	58,10
18-L	SIH 18L	36/50	10/26	111	100363	30	53,00	100375	15	42,00	100540	33	61,50
20-L	SIH 20L	36/50	10/26	112	100363	30	53,00	100376	15	46,80	100380	23	67,10
25-L	SIH 25L	48/62	2x10,5/17	187	100368	46	71,30	100310	25	71,00	100541	35	94,20
30-L	SIH 30L	55/71	2x12/20	226	100371	58	86,20	100311	25	83,30	100542	40	99,10

	Grundpaket für Montagebauweise		Putztüranschluss Höhe 66 cm			Putztür mit Innendeckel				Revisionstür lichte Weite 10/27,5 cm	
Ø cm	Art.-Nr.	€/St.	Art.-Nr.	€/St.	Ø cm	Art.-Nr.	Außenmaß cm	Zargenmaß cm	€/St.	Art.-Nr.	€/St.
14	138245	701,30	100427	163,80	14-20	100475	37,5/27	13/26	179,80	100341	90,60
16	138246	718,20	100428	180,40	25	100476	37,5/27	18/30	185,00		
18	138247	745,00	100429	196,00	30	144194	51,6/43	25/37	267,40		
20	138248	786,20	100430	226,00							
25	138249	832,30	100431	339,70							
30	138250	866,40	100432	392,90							

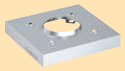

Lichter Ø cm	Fertigfuß Höhe 133 cm Art.-Nr.	Gewicht kg/St.	€/St.	Fertigfußpaket Art.-Nr.	€/St.	Rauchrohranschluss 90° Höhe 66 cm Art.-Nr.	€/St.	Edelstahl-Zuluftkopfplatte inkl. Bef.-Set, 8,5 cm Überstand Art.-Nr.	€/St.
14	136910	104	842,30	138241	348,40	100419	174,80	158616	300,60
16	136911	107	864,00	138242	389,70	100420	188,00	158616	300,60
18	136912	123	906,20	138243	400,60	100421	215,10	158617	310,70
20	136913	126	956,20	138244	436,10	100422	229,70	158617	310,70
25	Nur in Montagebauweise lieferbar			siehe Grundpaket Ø 25		100346	338,70	158619	435,30
30	Nur in Montagebauweise lieferbar			siehe Grundpaket Ø 30		100347	433,20	158620	473,20

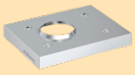

Lichter Ø cm	Grundpaket für Montagebauweise Art.-Nr.	€/St.	Putztüranschluss Höhe 66 cm Art.-Nr.	€/St.	Rauchrohranschluss 90° Höhe 66 cm Art.-Nr.	€/St.	Edelstahl-Zuluftkopfplatte inkl. Bef.-Set, 8,5 cm Überstand Art.-Nr.	€/St.
14-L	138245	701,30	100427	163,80	100419	174,80	158621	330,90
16-L	138246	718,20	100428	180,40	100420	188,00	158621	330,90
18-L	138247	745,00	100429	196,00	100421	215,10	158622	341,90
20-L	138248	786,20	100430	226,00	100422	229,70	158622	341,90
25-L	138249	832,30	100431	339,70	100346	338,70	158624	483,80
30-L	138250	866,40	100432	392,90	100347	433,20	158625	521,40

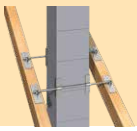

Mantelstein-mauermörtel 25 kg Art.-Nr.	€/St.	Kaminhalter Standard / Kaminhalter Eck Art.-Nr.		€/St.	Bauteil-Trennplatte für Deckendurchgang Dicke 5 mm, AM 33 x 50 cm mit hoher Materialsteifigkeit, A1 nicht brennbar 		Art.-Nr.	€/St.	Bewehrungs-Set für optimale Standsicherheit Bewehrungs-stangen	Art.-Nr.	€/St.
173775	32,80	100514	Standard	300,70	4 St.	173098	39,20	4 x 4,0 m	108333	321,40
		156504	45° über Eck	300,70	6 St.	173099	56,50	4 x 6,0 m	108334	458,20

Inhalt Fertigfuß-Paket:
Fugenkitt (5 kg), Versetz-Schablone, Mineralfaser-Frontplatte + 4 Winkel, Sägeblatt, Schnittschablone, Vorsatzschale, Mündungskonus, Zentrierring und CE-Zeichen

Inhalt Grundpaket:
Fugenkitt (5 kg), Versetz-Schablone, Mineralfaser-Frontplatte + 4 Winkel, Sägeblatt, Schnittschablone, Putztür + Innendeckel, Sockelstein, Kondensatblende mit Zuluftgitter, Mündungskonus, Zentrierring und CE-Zeichen.

Kaminköpfe sowie Oberflächen und Farben finden Sie auf **Seite 89**

SCHIEDEL
SIH BASIC

Schiedel SIH BASIC – Einzelteilpreise

kombiniert mit und ohne Installationszug

Je Zug bestellen

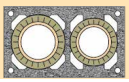
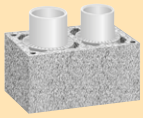
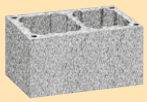

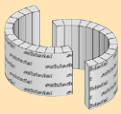

	kombiniert			Mantelstein Höhe 33 cm			Rohr Höhe 33 cm				Dämmung 1 Paket / Stgm.		
Lichte Ø cm	Typ	Außenmaß cm	Gewicht kg/Stgm.	Art.-Nr.	Gewicht kg/St.	€/St.	Ø cm	Art.-Nr.	Wandstärke mm	€/St.	Art.-Nr.	Dicke mm	€/Paket (1 Stgm.)
18-14	SIH 1814	36/64	148	100354	39	57,60	18	100375	15	42,00	100540	33	61,50
							14	100373	15	34,60	100539	33	55,10
18-16	SIH 1816	36/64	149	100354	39	57,60	18	100375	15	42,00	100540	33	61,50
							16	100374	15	39,20	100378	23	58,10
20-14	SIH 2014	36/64	149	100354	39	57,60	20	100376	15	46,80	100380	23	67,10
							14	100373	15	34,60	100539	33	55,10
20-16	SIH 2016	36/64	151	100354	39	57,60	20	100376	15	46,80	100380	23	67,10
							16	100374	15	39,20	100378	23	58,10
20-18	SIH 2018	36/67	153	100355	40	60,00	20	100376	15	46,80	100380	23	67,10
							18	100375	15	42,00	100540	33	61,50

Je Zug bestellen

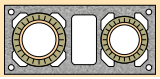
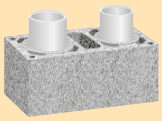
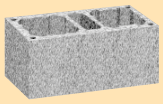

	kombiniert, mit Installationszug				Mantelstein Höhe 33 cm			Rohr Höhe 33 cm				Dämmung 1 Paket / Stgm.		
Lichte Ø cm	Typ	Außen-maß cm	Lüftung cm	Gewicht kg/Stgm.	Art.-Nr.	Gewicht kg/St.	€/St.	Ø cm	Art.-Nr.	Wandstärke mm	€/St.	Art.-Nr.	Dicke mm	€/Paket (1 Stgm.)
18-L-14	SIH 18L14	36/81	14/26	176	100364	46	79,60	18	100375	15	42,00	100540	33	61,50
								14	100373	15	34,60	100539	33	55,10
18-L-16	SIH 18L16	36/81	14/26	177	100364	46	79,60	18	100375	15	42,00	100540	33	61,50
								16	100374	15	39,20	100378	23	58,10
20-L-14	SIH 20L14	36/81	14/26	178	100364	46	79,60	20	100376	15	46,80	100380	23	67,10
								14	100373	15	34,60	100539	33	55,10
20-L-16	SIH 20L16	36/81	14/26	179	100364	46	79,60	20	100376	15	46,80	100380	23	67,10
								16	100374	15	39,20	100378	23	58,10
20-L-18	SIH 20L18	36/83	14/26	189	100365	48	83,30	20	100376	15	46,80	100380	23	67,10
								18	100375	15	42,00	100540	33	61,50

Putztür mit Innendeckel					Revisionstür lichte Weite 10 / 27,5 cm		Mantelstein-mauermörtel 25 kg	
Ø cm	Art.-Nr.	Außen-maß cm	Zargen-maß cm	€/St.	Art.-Nr.	€/St.	Art.-Nr.	€/St.
14-20	100475	37,5/27	13/26	179,80	100341	90,60	173775	32,80
25	100476	37,5/27	18/30	185,00				
30	144194	51,6/43	25/37	267,40				

Je Zug bestellen

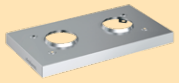

	Grundpaket für Montagebauweise			**Putztüranschluss** Höhe 66 cm		**Rauchrohranschluss 90°** Höhe 66 cm		**Edelstahl-Zuluftkopfplatte** inkl. Bef.-Set, 8,5 cm Überstand	
Lichte Ø cm	Art.-Nr.	€/St.	Ø cm			Art.-Nr.	€/St.	Art.-Nr.	€/St.
18-14	138247 138245	745,00 701,30	18 14	100429 100427	196,00 163,80	100421 100419	215,10 174,80	158628	410,20
18-16	138247 138246	745,00 718,20	18 16	100429 100428	196,00 180,40	100421 100420	215,10 188,00	158628	410,20
20-14	138248 138245	786,20 701,30	20 14	100430 100427	226,00 163,80	100422 100419	229,70 174,80	158628	410,20
20-16	138248 138246	786,20 718,20	20 16	100430 100428	226,00 180,40	100422 100420	229,70 188,00	158628	410,20
20-18	138248 138247	786,20 745,00	20 18	100430 100429	226,00 196,00	100422 100421	229,70 215,10	158627	411,40

Je Zug bestellen

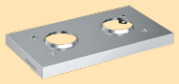

	Grundpaket für Montagebauweise			**Putztüranschluss** Höhe 66 cm		**Rauchrohranschluss 90°** Höhe 66 cm		**Edelstahl-Zuluftkopfplatte** inkl. Bef.-Set, 8,5 cm Überstand	
Lichte Ø cm	Art.-Nr.	€/St.	Ø cm			Art.-Nr.	€/St.	Art.-Nr.	€/St.
18-L-14	138247 138245	745,00 701,30	18 14	100429 100427	196,00 163,80	100421 100419	215,10 174,80	158631	451,20
18-L-16	138247 138246	745,00 718,20	18 16	100429 100428	196,00 180,40	100421 100420	215,10 188,00	158631	451,20
20-L-14	138248 138245	786,20 701,30	20 14	100430 100427	226,00 163,80	100422 100419	229,70 174,80	158631	451,20
20-L-16	138248 138246	786,20 718,20	20 16	100430 100428	226,00 180,40	100422 100420	229,70 188,00	158631	451,20
20-L-18	138248 138247	786,20 745,00	20 18	100430 100429	226,00 196,00	100422 100421	229,70 215,10	158630	460,00

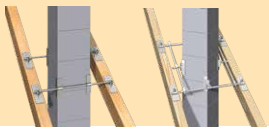

Kaminhalter Standard

Kaminhalter Eck

Bauteil-Trennplatte für Deckendurchgang Dicke 5 mm, AM 33 x 50 cm mit hoher Materialsteifigkeit, A1 nicht brennbar

Bewehrungs-Set für optimale Standsicherheit

Art.-Nr.		€/St.		Art.-Nr.	€/St.	Bewehrungs-stangen	Art.-Nr.	€/St.
100514	Standard	300,70	4 St.	173098	39,20	4 x 4,0 m	108333	321,40
156504	45° über Eck	300,70	6 St.	173099	56,50	4 x 6,0 m	108334	458,20

Inhalt Grundpaket:
Fugenkitt (5 kg), Versetz-Schablone, Mineralfaser-Frontplatte + 4 Winkel, Sägeblatt, Schnittschablone, Putztür + Innendeckel, Sockelstein, Kondensat-blende mit Zuluftgitter, Mündungsko-nus, Zentrierring und CE-Zeichen.

Kaminköpfe sowie Oberflächen und Farben finden Sie auf **Seite 89**

SCHIEDEL
SIH BASIC

Schiedel SIH BASIC – Einzelteilpreise

zweizügig mit und ohne Installationszug

Je Zug bestellen

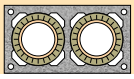
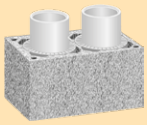
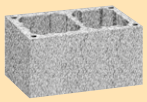

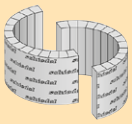

	zweizügig			Mantelstein Höhe 33 cm			Rohr Höhe 33 cm			Dämmung 1 Paket / Stgm.		
Lichte Ø cm	Typ	Außen-maß cm	Gewicht kg/Stgm.	Art.-Nr.	Gewicht kg/St.	**€/St.**	Art.-Nr.	Wandstärke mm	**€/St.**	Art.-Nr.	Dicke mm	**€/Paket (1 Stgm.)**
14-14	SIH 1414	32/59	126	100352	31	**44,90**	100373	15	**34,60**	100539	33	**55,10**
16-16	SIH 1616	32/59	127	100352	31	**44,90**	100374	15	**39,20**	100378	23	**58,10**
18-18	SIH 1818	36/67	147	100355	35	**60,00**	100375	15	**42,00**	100540	33	**61,50**
20-20	SIH 2020	36/67	151	100355	35	**60,00**	100376	15	**46,80**	100380	23	**67,10**

Je Zug bestellen

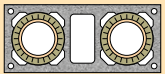
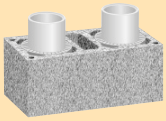
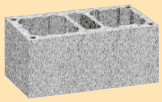

	zweizügig mit Installationszug				Mantelstein Höhe 33 cm			Rohr Höhe 33 cm			Dämmung 1 Paket / Stgm.		
Lichte Ø cm	Typ	Außen-maß cm	Lüftung cm	Gewicht kg/Stgm.	Art.-Nr.	Gewicht kg/St.	**€/St.**	Art.-Nr.	Wandstärke mm	**€/St.**	Art.-Nr.	Dicke mm	**€/Paket (1 Stgm.)**
14-L-14	SIH 14L14	32/72	10/22	148	100362	38	**64,70**	100373	15	**34,60**	100539	33	**55,10**
16-L-16	SIH 16L16	32/72	10/22	151	100362	38	**64,70**	100374	15	**39,20**	100378	23	**58,10**
18-L-18	SIH 18L18	36/83	13/26	175	100365	44	**83,30**	100375	15	**42,00**	100540	33	**61,50**
20-L-20	SIH 20L20	36/83	13/26	178	100365	44	**83,30**	100376	15	**46,80**	100380	23	**67,10**

Putztür
mit Innendeckel

Revisionstür
lichte Weite 10 / 27,5 cm

Mantelstein-mauermörtel
25 kg

Ø cm	Art.-Nr.	Außen-maß cm	Zargen-maß cm	€/St.
14-20	100475	37,5/27	13/26	**179,80**
25	100476	37,5/27	18/30	**185,00**
30	144194	51,6/43	25/37	**267,40**

Art.-Nr.	€/St.
100341	**90,60**

Art.-Nr.	€/St.
173775	**32,80**

Je Zug bestellen

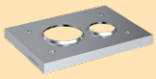

	Grundpaket für Montagebauweise		**Putztüranschluss** Höhe 66 cm		**Rauchrohranschluss 90°** Höhe 66 cm		**Edelstahl-Zuluftkopfplatte** inkl. Bef.-Set, 8,5 cm Überstand	
Lichte Ø cm	Art.-Nr	€/St.	Art.-Nr	€/St.	Art.-Nr	€/St.	Art.-Nr	€/St.
14-14	138245	**701,30**	100427	**163,80**	100419	**174,80**	158626	**401,40**
16-16	138246	**718,20**	100428	**180,40**	100420	**188,00**	158626	**401,40**
18-18	138247	**745,00**	100429	**196,00**	100421	**215,10**	158627	**411,40**
20-20	138248	**786,20**	100430	**226,00**	100422	**229,70**	158627	**411,40**

Je Zug bestellen

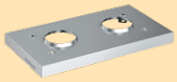

	Grundpaket für Montagebauweise		**Putztüranschluss** Höhe 66 cm		**Rauchrohranschluss 90°** Höhe 66 cm		**Edelstahl-Zuluftkopfplatte** inkl. Bef.-Set, 8,5 cm Überstand	
Lichte Ø cm	Art.-Nr	€/St.	Art.-Nr	€/St.	Art.-Nr	€/St.	Art.-Nr	€/St.
14-L-14	138245	**701,30**	100427	**163,80**	100419	**174,80**	158629	**450,30**
16-L-16	138246	**718,20**	100428	**180,40**	100420	**188,00**	158629	**450,30**
18-L-18	138247	**745,00**	100429	**196,00**	100421	**215,10**	158630	**460,00**
20-L-20	138248	**786,20**	100430	**226,00**	100422	**229,70**	158630	**460,00**

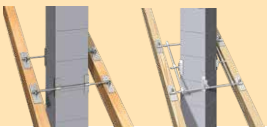

Kaminhalter Standard

Kaminhalter Eck

Bauteil-Trennplatte für Deckendurchgang Dicke 5 mm, AM 33 x 50 cm mit hoher Materialsteifigkeit, A1 nicht brennbar

Bewehrungs-Set für optimale Standsicherheit

Art.-Nr.		€/St.		Art.-Nr.	€/St.	Bewehrungs-stangen	Art.-Nr.	€/St.
100514	Standard	**300,70**	**4 St.**	173098	**39,20**	4 x 4,0 m	108333	**321,40**
156504	45° über Eck	**300,70**	**6 St.**	173099	**56,50**	4 x 6,0 m	108334	**458,20**

Inhalt Grundpaket:
Fugenkitt (5 kg), Versetz-Schablone, Mineralfaser-Frontplatte + 4 Winkel, Sägeblatt, Schnittschablone, Putztür + Innendeckel, Sockelstein, Kondensat-blende mit Zuluftgitter, Mündungsko-nus, Zentrierring und CE-Zeichen.

Kaminköpfe sowie Oberflächen und Farben finden Sie auf **Seite 89**

Zubehör, Ersatzteile, Paketinhalte

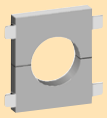

Mineralfaserfrontplatte
mit 4 Haltewinkeln

Keramikverschlussplatte rund
zum dauerhaften Verschließen von Rauchrohr-Anschlüssen

Keramikverschlussplatte eckig
zum dauerhaften Verschließen von Putztür-Anschlüssen

Lichter Ø cm	Art.-Nr.	€/Set	Art.-Nr.	€/St.	Art.-Nr.	für Ø cm	l.W. cm	€/St.
14	100381	34,10	100331	27,70	100531	14-20	13/26	42,50
16	100381	34,10	100332	30,30	100532	25	18/30	51,60
18	100382	37,00	100333	36,70	100533	30-45	25/37	71,10
20	100382	37,00	100334	38,70				
25	100383	47,80	100336	52,40				
30	100384	63,20	100337	76,40				

RA-Stutzen-Set 90°
zum nachträglichen Einbau
Inhalt: Fugenkitt (1 kg), RA Stutzen 90°, Versetzanleitung

PA-Zargen-Set
Inhalt: Putztürzarge, Fugenkitt (1 kg), Anreißschablone, Einbauanleitung (ohne Putztür)

Schalblech
für Ortbeton-Abdeckplatte

Regenhaube EAGLE

Regenhaube
mit Sicherungsseil

Lichter Ø cm	Art.-Nr.	€/Set	Art.-Nr.	€/Set	Art.-Nr.	€/St.	Art.-Nr.	€/St.	Art.-Nr.	€/St.
14	100450	123,80	100466	67,00	100509	43,20	177047	107,60	133788	97,60
16	100451	131,40	100467	67,00	100509	43,20	177047	107,60	133790	101,50
18	100452	139,70	100468	69,50	100510	46,60	177047	107,60	133791	115,80
20	100453	155,00	100469	70,40	100510	46,60	177048	118,00	133792	125,60
25	102503	267,20	–	–	100512	79,20	100236	127,00	133794	134,90
30	–	–	–	–	100513	80,20	–	–	133795	138,10

Bewehrungs-Set
für optimale Standsicherheit

Rauchrohranschluss-Abdeckung
Rohrstutzen und Kapsel aus Edelstahl

Bauteil-Trennplatte für Deckendurchgang mit hoher Materialsteifigkeit, A1 nicht brennbar, Dicke 5 mm, AM 33 x 50 cm

Bei Zusatzbedarf:

Fugenkitt

Fugenkittbedarf

Bewehrungshöhe	Bewehrungsstangen	Art.-Nr.	€/Set	Lichter ø cm	Art.-Nr.	€/St.	Inhalt	Art.-Nr.	€/St.	Inhalt kg	Art.-Nr.	€/St.	Lichter Ø cm	kg/Stgm.
4,00 m	4 x 4,0 m	108333	321,40	14	100441	117,60	4 Stück	173098	39,20	5,0	100479	96,90	16	0,50
6,00 m	4 x 6,0 m	108334	458,20	16	100442	117,60	6 Stück	173099	56,50				20	0,70
				18	100443	117,60							30	1,20
				20	100444	125,20								
				25	100445	148,70								

Anschlussfutter aus Edelstahl, mit Keramikdichtband, hochtemperaturbeständig
Anschluss-Ø der Feuerstätte (Ofen) in mm

Dichtschnur
für Ofenanschluss
1,5 lfm

Keramikschnur

Mantelsteinmauermörtel, 25 kg

Mantelsteinmauermörtelbedarf

Ofen ➡ Kamin ⬇	Ø 100 Art.-Nr.	Ø 120 Art.-Nr.	Ø 130 Art.-Nr.	Ø 150 Art.-Nr.	€/St.	Art.-Nr.	Dicke mm	€/St.	Art.-Nr.	Dicke mm	€/St.	Art.-Nr.	€/St.	Lichter ø cm	kg/Stgm.
16	100194	100195	100196	–	178,40	100546	30	15,10	175657	4	15,10	173775	32,80	14	4,8
18	100198	100199	100200	100201	191,60	100543	50	15,10	100545	10	15,10			16	5,1
20	–	–	–	100202	196,20									18	5,6
25	–	–	–	–	–									20	6,2
														25	10,2
														30	11,7

Zubehör, Ersatzteile, Paketinhalte

Adapter für
HT-Rohrverbindung DN 40

Art.-Nr.	€/St.
900001260	**23,30**

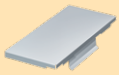

Abdeckung
für Installationszug

Lüftung cm	Art.-Nr.	€/St.
10/22	100227	**66,60**
10/26	100227	**66,60**
13/26	100229	**66,60**
14/28	100230	**66,60**

Abströmkonus
Edelstahl

Lichter Ø cm	Art.-Nr.	€/St.
14	103891	**180,90**
16	103892	**206,60**
18	103893	**217,20**
20	103894	**227,40**
25	102584	**365,10**
30	102585	**453,40**

Zentrierring

Art.-Nr.	€/St.
102951	**17,90**
102952	**17,90**
102953	**17,90**
102954	**17,90**

Mündungs-abdeckung
Edelstahl

Art.-Nr.	€/St.
–	–
102957	**116,80**
102958	**111,20**
–	–

Innendeckel,
passend zu SIH-Putztüre

Lichter Ø cm	Art.-Nr.	Maße in mm	€/St.
14-20	102787	130 x 260	**40,10**
25	102788	180 x 300	**54,20**

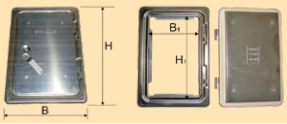

Ersatz-Putztür Edelstahl – mit 3 Dimensionen
Einbautiefe 30 mm

Dimensionen	Rahmen lichte Weite mm	Rahmen Außenmaß mm	Art.-Nr.	€/St.
Dim 1	140 x 200	225 x 285	103574	**113,70**
Dim 2	190 x 300	272 x 382	103575	**120,70**
Dim 3	295 x 300	377 x 382	103470	**196,50**

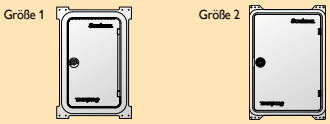

Ersatz-Putztür Aluminium – 2 Größen

Größe mm	Einbautiefe mm	Rahmen lichte Weite mm	Rahmen Außenmaß mm	Art.-Nr.	€/St.
„1“ - 360 x 230	49	147 x 277	265 x 395	169641	**153,70**
„2“ - 430 x 270	42	202 x 307	270 x 405	169640	**163,20**

Verlängerung für ziegelgemauerte Kamine

Schamotte Übergangsplatte

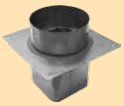

Übergang von eckigem Kamin auf SIH

Mantelstein

Keramikrohr

Lichter Ø cm	Art.-Nr.	€/St.	Art.-Nr.	€/St.	Art.-Nr.	€/St.	Art.-Nr.	€/St.
14	102395	**104,00**	Auf Anfrage		100351	**24,10**	100373	**34,60**
16	102396	**104,00**	Auf Anfrage		100351	**24,10**	100374	**39,20**
18	102397	**108,10**	Auf Anfrage		100353	**30,70**	100375	**42,00**
20	102398	**108,10**	Auf Anfrage		100353	**30,70**	100376	**46,80**
25	149560	**123,80**	Auf Anfrage		100357	**45,80**	100310	**71,00**

Isoliermatte

Fugenkitt 1,5 kg

Versetzschablone

Schalblech für Ortbetonabdeckplatten

Lichter Ø cm	Art.-Nr.	€/St.	Art.-Nr.	€/St.	Art.-Nr.	€/St.	Art.-Nr.	€/St.
14	100539	**55,10**	100477	**50,90**	102764	**15,50**	100509	**43,20**
16	100378	**58,10**	100477	**50,90**	102764	**15,50**	100509	**43,20**
18	100540	**61,50**	100477	**50,90**	102765	**18,00**	100510	**46,60**
20	100380	**67,10**	100477	**50,90**	102765	**18,00**	100510	**46,60**
25	100541	**94,20**	100477	**50,90**	102765	**18,00**	100512	**79,20**

Edelstahl-Zuluftkopfplatten

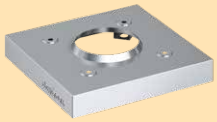

Hinweis:
Sonderabdeckplatte nach Maß inkl. erforderlicher Öffnungen: 1.200,00 €/m², zzgl. Befestigungs-Set/s

Edelstahl-Zuluftkopfplatten inkl. Befestigungs-Set für Verblechung 8,5 cm Überstand

einzügig

Lichter Ø cm	Außenmaß cm	Gew. kg/St.	Art.-Nr.	€/St.
14	49×49	2,7	158616	300,60
16	49×49	2,7	158616	300,60
18	53×53	2,9	158617	310,70
20	53×53	2,9	158617	310,70
25	65×65	4,5	158619	435,30
30	72×72	5,0	158620	473,20

einzügig mit Installationszug

14-L	49×63	3,2	158621	330,90
16-L	49×63	3,2	158621	330,90
18-L	53×67	3,4	158622	341,90
20-L	53×67	3,4	158622	341,90
25-L	65×79	5,2	158624	483,80
30-L	72×88	6,0	158625	521,40

kombiniert

18-14	53×81	3,7	158628	410,20
18-16	53×81	3,7	158628	410,20
20-14	53×81	3,7	158628	410,20
20-16	53×81	3,7	158628	410,20
20-18	53x84	3,7	158627	411,40

Befestigungs-Set
für Zuluftkopfplatte
Länge 80 mm

Art.-Nr.	€/Set.
102321	24,40

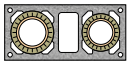

kombiniert, mit Lüftung

18-L-14	53×98	4,3	158631	451,20
18-L-16	53×98	4,3	158631	451,20
20-L-14	53×98	4,3	158631	451,20
20-L-16	53×98	4,3	158631	451,20
20-L-18	53×100	4,3	158630	460,00

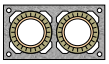

zweizügig

14-14	49×76	3,4	158626	401,40
16-16	49×76	3,4	158626	401,40
18-18	53×84	3,7	158627	411,40
20-20	53×84	3,7	158627	411,40

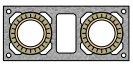

zweizügig mit Lüftung

14-L-14	49×89	3,9	158629	450,30
16-L-16	49×89	3,9	158629	450,30
18-L-18	53×100	4,3	158630	460,00
20-L-20	53×100	4,3	158630	460,00

Schiedel SIH LIGHT

SCHIEDEL

Schiedel SIH LIGHT

Der einfache Montagekamin aus serienmäßig vorgefertigten Bauelementen

CE

T 400 N1 D3 G50

www.schiedel.at

Schiedel SIH LIGHT

Der einfache Montagekamin aus serienmäßig vorgefertigten Bauelementen

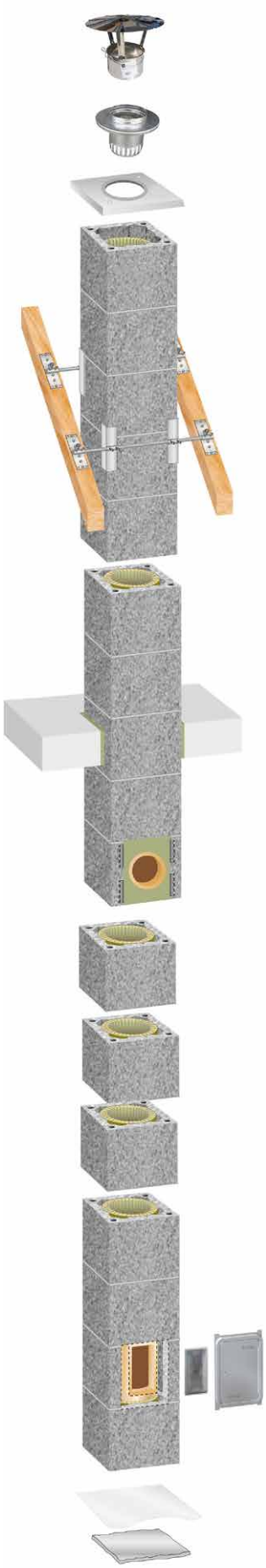

Exakt aufeinander abgestimmte Bauelemente, bestehend aus folgenden Systembauteilen:

- Schamotte-Innenrohr
- Mineralfaser-Dämmplatte
- Leichtbeton-Mantelstein

- Geeignet für feste Brennstoffe
- Nicht für feuchte Betriebsweise / Brennwerttechnik
- Keine Hinterlüftung / Keine Zuluft

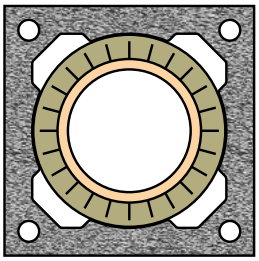

SIH LIGHT		
Dimension Ø	Außenmaß cm	Gewicht kg/stgm
16	32 x 32	67
18	36 x 36	72
20	36 x 36	78
16L	32 x 46	94
18L	36 x 50	100

Hinweis:
Nur Lieferung auf Baustelle möglich (Streckenlieferung).

Schiedel SIH LIGHT – Anlagenpreise

einzügig

einzügig mit Installationsschacht

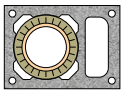

inkl. Edelstahl-Abdeckplatte ✓

inkl. Rohre, Dämmung + Mantelsteine ✓

inkl. Montage-fuß und Sockelstein ✓

Lichter Ø cm	16	18	20	16L	18L
Typ	SIH LIGHT 16	SIH LIGHT 18	SIH LIGHT 20	SIH LIGHT 16L	SIH LIGHT 18L
Außenmaß cm	32/32	36/36	36/36	32/46	36/50
5,00 m €/Anlage	1.395,52	1.524,81	1.607,52	1.729,24	1.893,52
5,33 m €/Anlage	1.476,32	1.614,13	1.703,74	1.822,03	1.997,71
5,66 m €/Anlage	1.518,46	1.662,51	1.755,34	1.876,16	2.060,96
6,00 m €/Anlage	1.560,60	1.710,89	1.806,94	1.930,29	2.124,21
6,33 m €/Anlage	1.641,40	1.800,21	1.903,16	2.023,08	2.228,40
6,66 m €/Anlage	1.683,54	1.848,59	1.954,76	2.077,21	2.291,65
7,00 m €/Anlage	1.725,68	1.896,97	2.006,36	2.131,34	2.354,90
7,33 m €/Anlage	1.806,48	1.986,29	2.135,38	2.224,13	2.491,89
7,66 m €/Anlage	1.848,62	2.034,67	2.186,98	2.311,06	2.555,14
8,00 m €/Anlage	1.890,76	2.083,05	2.238,58	2.365,19	2.618,39
8,33 m €/Anlage	1.971,56	2.205,17	2.334,80	2.457,98	2.722,58
8,66 m €/Anlage	2.013,70	2.350,45	2.483,30	2.512,11	2.882,73
9,00 m €/Anlage	2.088,64	2.398,83	2.534,90	2.566,24	2.945,98
9,33 m €/Anlage	2.169,44	2.488,15	2.631,12	2.659,03	3.050,17
9,66 m €/Anlage	2.211,58	2.536,53	2.682,72	2.713,16	3.113,42
10,00 m €/Anlage	2.253,72	2.584,91	2.734,32	2.767,29	3.176,67
10,33 m €/Anlage	2.431,42	2.674,23	2.830,54	2.956,98	3.280,86
10,66 m €/Anlage	2.473,56	2.722,61	2.882,14	3.011,11	3.344,11
11,00 m €/Anlage	2.515,70	2.770,99	2.966,54	3.065,24	3.440,16

Anlageninhalt: Sockelstein mit Kondensatablauf und Mantelsteine, inkl. Fugenkitt anteilig, Dämmung, Schamotterohre, einfache Edelstahl-Abdeckplatte mit Befestigung und Dehnfugenblech II, Putztüre SIH LIGHT, Mantelstein-Mauermörtel, bei Installationsschacht (L): Revisionstüre

Aufpreise

	€/St.	€/St.	€/St.	€/St.	€/St.
Rauchrohranschluss 90° H = 66 cm	73,04	87,23	90,57	73,04	87,23
Putztüranschluss H = 66 cm	67,94	74,57	88,10	67,94	74,57
Putztür für Putztüranschluss	119,66	119,66	119,66	119,66	119,66
Regenhaube für SIH LIGHT	69,21	75,17	90,92	69,21	75,17

			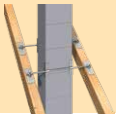
Mauermörtel für Mantelstein	Bewehrungs-Set 4 x 4 m	Bewehrungs-Set 4 x 6 m	Kaminhalter Standard
32,80 €/St.	321,40 €/Set	458,20 €/Set	300,70 €/St.

SCHIEDEL
SIH LIGHT

Schiedel SIH LIGHT

Der einfache Montagekamin aus serienmäßig vorgefertigten Bauelementen

einzügig

Mantelstein
Höhe 33 cm

Rohr
Höhe 33 cm

Isoliermatte
1 Paket pro Stgm.

Lichter Ø cm	Typ	Außenmaß cm	Gewicht kg/Stgm.	Art.-Nr.	€/St.	Art.-Nr.	Wandstärke mm	€/St.	Art.-Nr.	Dicke mm	€/Pak.
16	SIH LIGHT 16	32/32	67	3103232	16,08	3101016	15	26,06	3101116	23	38,66
18	SIH LIGHT 18	36/36	72	3103636	20,44	3101018	15	27,94	3101118	33	40,94
20	SIH LIGHT 20	36/36	78	3103636	20,44	3101020	15	31,16	3101120	23	44,62

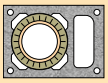

einzügig mit Instalationsschacht

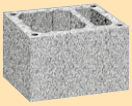

Mantelstein
Höhe 33 cm

Rohr
Höhe 33 cm

Isoliermatte
1 Paket pro Stgm.

Lichter Ø cm	Typ	Außenmaß cm	Gewicht kg/Stgm.	Art.-Nr.	€/St.	Art.-Nr.	Wandstärke mm	€/St.	Art.-Nr.	Dicke mm	€/Pak.
16-L	SIH LIGHT 16L	32/46	94	3103246	28,07	3101016	15	26,06	3101116	23	38,66
18-L	SIH LIGHT 18L	36/50	100	3103650	35,31	3101018	15	27,94	3101118	33	40,94

Rauchrohrabdeckung

SIH LIGHT Regenhaube
abnehmbar für DFBL II

Bewehrungs-Set
inkl. Vergussmörtel

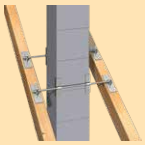

Kaminhalter
Standard

Frontplatten-Set
mit 4 Haltewinkel

Lichter Ø cm	Art.-Nr.	€/St.	Art.-Nr.	€/St.	Bewehrungsstangen	Art.-Nr.	€/St.	Art.-Nr.	€/St.	Lichter Ø cm	Art.-Nr.	€/St.
16	3101819	78,26	3101616	69,21	4 x 4 m	108333	321,40	100514	298,60	16	3101825	22,71
18	3101820	78,26	3101618	75,17	4 x 6 m	108334	458,20			18-20	3101826	24,66
20	3101821	83,35	3101620	90,92								

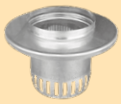
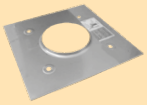

Lichter Ø cm	Sockelstein mit Kondensatablauf Art.-Nr.	€/St.	Putztüranschluss Höhe 66 cm Art.-Nr.	€/St.	Rauchrohranschluss Höhe 66 cm Art.-Nr.	€/St.	SIH LIGHT Dehnfugenblech II ungestanzt Art.-Nr.	€/St.	SIH LIGHT Abdeckplatte Edelstahl inkl. Befestigungsset Art.-Nr.	€/St.
16	3101216	**44,89**	3101316	**120,06**	3101416	**125,16**	3101516	**73,03**	3101701	**102,10**
18	3101218	**49,58**	3101318	**130,45**	3101418	**143,11**	3101518	**77,18**	3101702	**110,92**
20	3101220	**49,58**	3101320	**150,42**	3101420	**152,89**	3101520	**79,66**	3101702	**110,92**

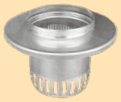
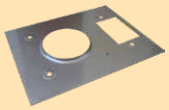

Lichter Ø cm	Sockelstein mit Kondensatablauf Art.-Nr.	€/St.	Putztüranschluss Höhe 66 cm Art.-Nr.	€/St.	Rauchrohranschluss Höhe 66 cm Art.-Nr.	€/St.	SIH LIGHT Dehnfugenblech II ungestanzt Art.-Nr.	€/St.	SIH LIGHT Abdeckplatte Edelstahl inkl. Befestigungsset Art.-Nr.	€/St.	ABSOLUT Typ	Zulufthaube für Installationszug Art.-Nr.	€/St.
16	3101216	**44,89**	3101316	**120,06**	3101416	**125,16**	3101516	**73,03**	3101703	**127,07**	EZ 12-20	100224	**68,60**
18	3101218	**49,58**	3101318	**130,45**	3101418	**143,11**	3101518	**77,18**	3101704	**127,68**	EZ 25	100226	**82,40**

Putztür aus Stahlblech inkl. Innendeckel Art.-Nr.	€/St.	Revisionstür Art.-Nr.	€/St.		Fugenkitt im Eimer 5 kg Art.-Nr.	€/St.	Versetzschablone Kamin Ø cm	Art.-Nr.	€/St.	Bauteiltrennplatte 500 x 330 x 5 mm, 4 St. Art.-Nr.	€/St.	Kaminmauermörtel Sack á 25 kg Art.-Nr.	€/St.
3101813	**119,66**	3101814	**60,30**	1-4 St.	100479	**96,90**	**16**	102764	**15,50**	173098	**39,20**	173775	**32,80**
				ab 5 St.	100479	**91,10**	**18**	102765	**18,00**				
							20	102765	**18,00**				

Notizen

SCHIEDEL

Schiedel KAMIN OBJEKTBAU

Schiedel ABSOLUT und SIK

Zwei Systeme geeignet für Mehrfachbelegung (Rauchgassammler).
Die Lösung für den Objektbau.

www.schiedel.at

SCHIEDEL ABSOLUT PREMIUM

SCHIEDEL SIK STANDARD

Schiedel ABSOLUT Premium und SIK Standard

Mehrfachbelegung für den Objektbau

Die Schiedel Kaminsysteme ABSOLUT Premium und SIK Standard sind zugelassen als Abgasanlagen für Mehrfachbelegung im Objektbau. Es können bis zu max. 3 Feuerstätten angeschlossen werden.
Die Dimensionierung muss in Abstimmung mit der Schiedel Anwendungstechnik erfolgen.

Hinweis:
Für den Anschluss und den Betrieb von Feuerstätten an einen raumluftunabhängigen Schiedel ABSOLUT oder SIK Kamin für feste Brennstoffe:

Nach der OIB-Richtlinie 3 ergeben sich wichtige Hinweise, die beim Anschluss und Betrieb einer raumluftunabhängigen Feuerstätte unbedingt beachtet werden müssen. Zuwiderhandlungen können zum Austritt von Kohlenmonoxid (CO) und infolgedessen, zu Schäden an Leib und Leben, führen.

Die Schiedel ABSOLUT und SIK Kamine müssen gemäß der Bemessungstabelle – welche in Abstimmung mit der Schiedel Anwendungstechnik zu prüfen ist - für die angegebene Anzahl von Feuerstätten (max. 3 Stk.) und der maximalen Leistung jeder angeschlossenen Feuerstätte dimensioniert werden.

Voraussetzungen:

Unterlagen und Planungshilfen erhalten Sie von der Schiedel Anwendungstechnik.

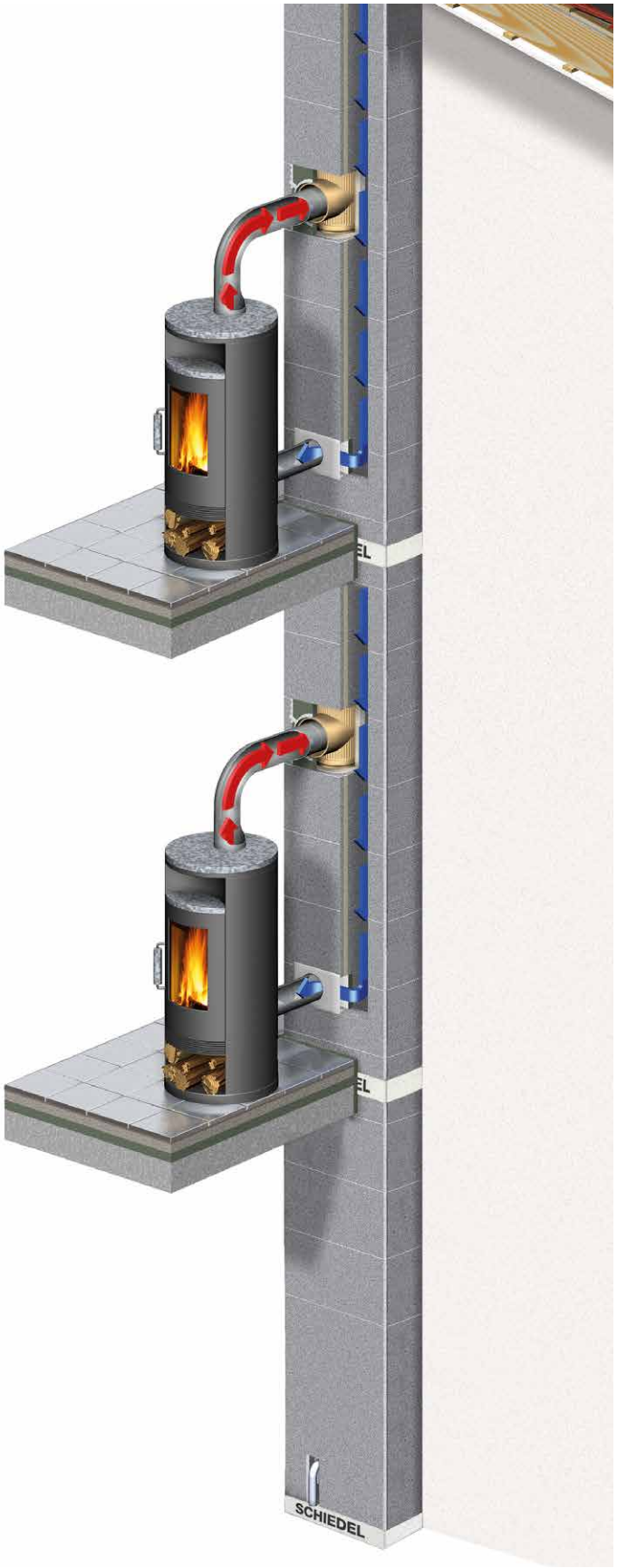

Bitte kontaktieren Sie zur Planung die Schiedel Anwendungstechnik.

SCHIEDEL

Schiedel KAMIN OBJEKTBAU

Schiedel AVANT PP und AVANT PRIMA

AVANT PP – Optimal für Brennwerttechnik bis 120 °C
AVANT PRIMA – Für Festbrennstoff-Brennwerttechnik im Unterdruckbetrieb

www.schiedel.at

SCHIEDEL
AVANT PP

Schiedel AVANT PP

Optimal für Brennwerttechnik im Überdruckbereich
bei niedrigen Abgastemperaturen (bis 120 °C)

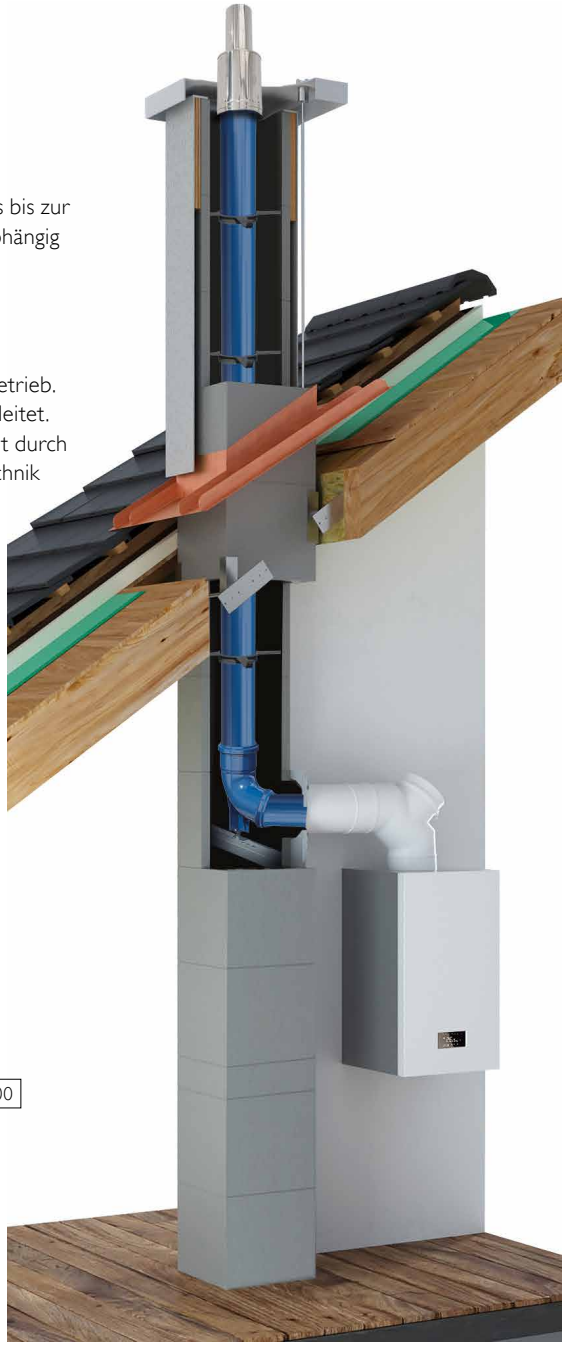

Einsatzbereich:

Konzipiert für den Anschluss von Brennwertfeuerstätten (Gas und Öl) vom Einfamilienhaus bis zur Wohnhausanlage, einsetzbar für Abgastemperaturen bis 120 °C, gleichermaßen raumluftabhängig wie -unabhängig nutzbar.

Günstig durch bewährte Komponenten.

Der Schiedel AVANT PP arbeitet sowohl im Gleichstrombetrieb als auch im Gegenstrombetrieb. Im Gegenstrombetrieb wird die Luft auf ihrem Weg nach unten am PP-Innenrohr vorbeigeleitet. Die hochwertige und günstige Abgasführung durch das PP-Rohr und die statische Sicherheit durch den bewährten Schiedel Beton-Mantelstein ermöglicht optimalen Einsatz bei Brennwerttechnik Heizungen im EFH und Zentralheizanlagen mit Brennwerttechnik im MFH.

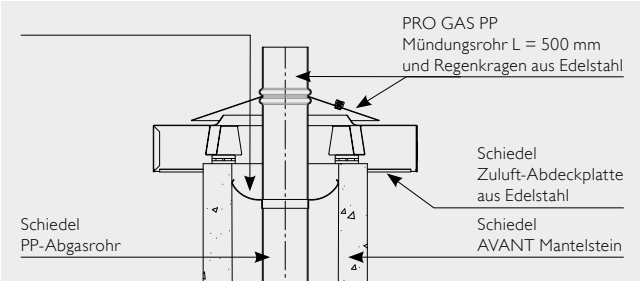

Hinweis:

Da es sich hier um ein zugelassenes Abgassystem handelt, erlangt die Zulassung nur Gültigkeit wenn alle Systemkomponenten verwendet werden. Die Zulassung ist nicht gültig, wenn in den Schiedel Mantelstein ein Innenrohr eines anderen Herstellers eingebaut wird!

CE

T120 P1 W 2 O00

Schiedel AVANT PP - Anlagenrichtpreise

Preise für andere Anlagenhöhen und Einzelpreise im Schiedel Profi oder auf Anfrage unter bestellung.at@schiedel.com

Umfang der Anlage:

Stützfuß & Bogen PP, Auflageschiene, Anschlussblende, Rohrelemente PP, Abstandhalter, Putztüranschluss PP, Putztür, Mantelsteine, Mündungsrohr + Regenkragen, Edelstahl Zuluftkopfplatte, Dünnbettmörtel

Kaminhöhe in m	Lichter Ø mm	60*	80	110	125*	160*	200*	250*
	Außenmaß in cm	28/28	28/28	28/28	28/28	36/36	40/40	48/48
	Gewicht in kg/stgm	56	57	57	57	78	90	114
	Richtpreise							
8,00	€/Anlage	1.219,40	1.290,20	1.400,50	1.681,60	2.236,40	3.091,10	4.541,10
9,00	€/Anlage	1.287,20	1.359,30	1.472,00	1.756,10	2.340,30	3.222,40	4.704,00
10,00	€/Anlage	1.372,30	1.453,50	1.581,10	1.902,90	2.552,60	3.548,90	5.205,60
11,00	€/Anlage	1.450,60	1.533,10	1.663,10	1.987,90	2.667,00	3.690,70	5.379,00
12,00	€/Anlage	1.535,70	1.627,30	1.772,20	2.134,70	2.879,30	4.017,20	5.880,60
13,00	€/Anlage	1.651,90	1.744,80	1.892,10	2.257,60	3.031,60	4.196,90	6.091,90
14,00	€/Anlage	1.737,00	1.839,00	2.001,20	2.404,40	3.243,90	4.523,40	6.593,50

* Lieferzeit 8 Arbeitstage

Schiedel AVANT PRIMA

Die ideale Lösung für Festbrennstoff-Brennwertgeräte

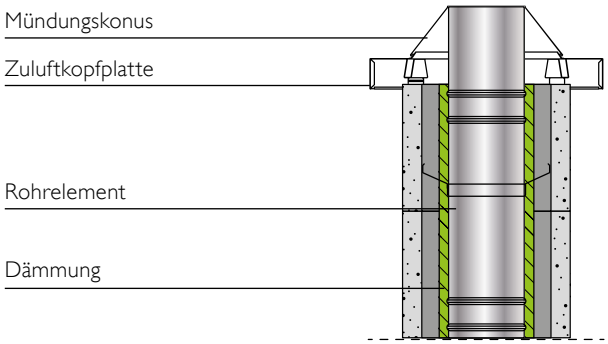

Einsatzbereich:

Entwickelt für den Anschluss von Festbrennstoff-Brennwertfeuerstätten,
vom Einfamilienhaus bis hin zur Mehrfamilienhausanlage, im raumluftabhängigen Betrieb.

Systemaufbau:

F90 Mantelstein mit einwandigem Edelstahlrohr Prima Plus und Mineralwolle Dämmung.
Durch den Einbau eines Stützfußes wird das Kondensat, welches bei der Verbrennung entsteht, über das Brennwertgerät abgeführt.

Technische Merkmale:

- Unterdruck
- Feuchteunempfindlich
- Versottungssicher
- Hohe Einbausicherheit
- Abstandhalter sorgen in jeder Situation für vorschriftsmäßigen Einbau
- Raumluftabhängige Betriebsweise

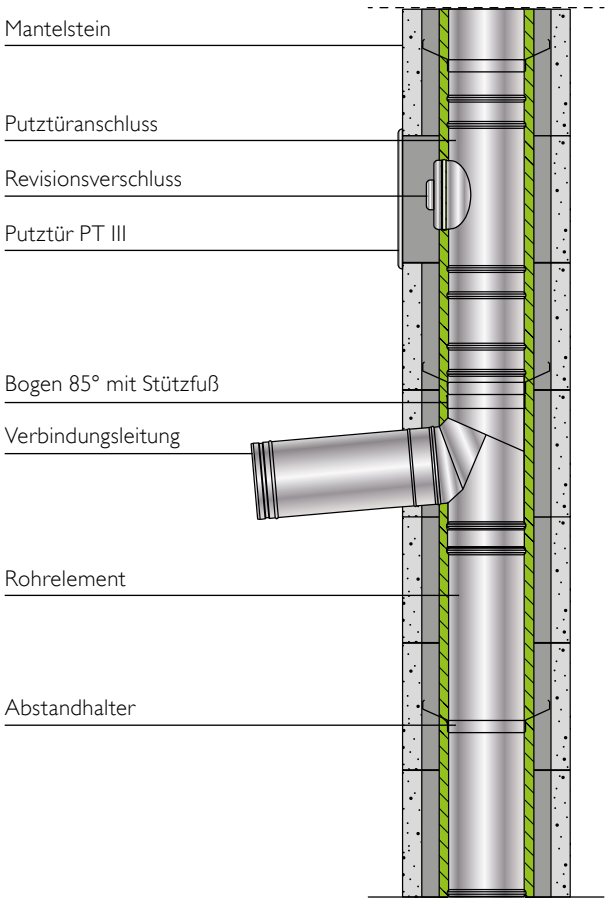

Schiedel AVANT PRIMA - Anlagenrichtpreise

Preise für andere Anlagenhöhen und Einzelpreise im Schiedel Profi oder auf Anfrage unter bestellung.at@schiedel.com

Umfang der Anlage:

Mantelsteine AVANT, Dünnbettmörtel, Prima Plus Rohre, Bogen mit Stützfuß, Putztüranschluss inkl. Putztür, Revisionsverschluss, Zuluftkopfplatte, Mündungskonus, Abstandhalter, Wärmedämmung, Anschlussblende

Kaminhöhe in m	Lichter Ø mm	130*	150*	180*
	Außenmaß in cm	28/28	36/36	40/40
	Gewicht in kg/stgm	57	78	90
	Richtpreise			
8,00	€/Anlage	2.347,00	2.896,90	3.241,90
9,00	€/Anlage	2.526,50	3.117,70	3.494,10
10,00	€/Anlage	2.706,00	3.378,70	3.796,00
11,00	€/Anlage	2.885,50	3.599,50	4.048,20
12,00	€/Anlage	3.065,00	3.860,50	4.350,10

* Lieferzeit 8 Arbeitstage

Notizen

SCHIEDEL

Schiedel Kaminkopfverkleidungen

www.schiedel.at

KAMINKOPFLÖSUNGEN

SCHIEDEL
ABSOLUT PREMIUM

FARBEN (Nicht für alle Strukturen erhältlich)

Ziegelrot RAL 8004	Vandyckbraun RAL 8002	Schwarzgrau RAL 7021	Betongrau RAL 7035	Weiß RAL 9003

Schiedel KAMINKOPF CLASSIC für ABSOLUT

HINWEIS:
In Fragen der Standsicherheit Beratung durch Planer oder Baumeister erforderlich. Landesgesetzliche Bestimmungen beachten!

Bitte Lieferzeit bei Auftragsköpfen von 10 Arbeitstagen beachten!

Art.Nr: 990000040
Gilt für alle untenstehenden Artikel!

bestehend aus:
Edelstahl-Abdeckplatte für Kaminkopf, Korpus, Justierschrauben

Höhenfestlegung beachten!
Höhe, Struktur und Farbe angeben!

Diese Kaminkopf-Typen sind in Putzstruktur weiß als Lagerköpfe sofort lieferbar.

Ziegelstruktur
Farben: Ziegelrot, Vandyckbraun, Schwarzgrau

Putzstruktur
Farbe: Weiß

Glatt
Farben: Weiß, Betongrau, Vandyckbraun, Schwarzgrau

Kamintype	Lichter Ø cm	Kaminkopf Typ	Mantel-stein-Außen-maß in cm	**Kaminkopf-Außenmaß in cm**	Gewicht in kg je stgm	Rasterhöhen: (cm) 75 €/Stück	100 €/Stück	125 €/Stück	150 €/Stück	175 €/Stück	200 €/Stück	250 €/Stück
Einzügig ohne Lüftung	12	KEZ1418	36/36	**49/49**	54	1.030,50	1.158,80	1.287,10	1.415,40	1.543,70	1.672,00	1.928,60
	14	KEZ1418	36/36	**49/49**	54							
	16	KEZ1418	36/36	**49/49**	54							
	18	KEZ1418	36/36	**49/49**	54							
	20	KEZ20	38/38	**49/49**	54							
	25	KEZ25	48/48	**67/67**	76	1.215,20	1.412,20	1.609,20	1.806,20	2.003,20	2.200,20	2.594,20
Einzügig mit Lüftung*	12TL	KEZL1418	36/50	**49/67**	66	1.102,00	1.247,50	1.393,00	1.538,50	1.684,00	1.829,50	2.120,50
	14TL	KEZL1418	36/50	**49/67**	66							
	16TL	KEZL1418	36/50	**49/67**	66							
	18TL	KEZL1418	36/50	**49/67**	66							
	20TL	KEZL20	38/54	**49/67**	66							
	25 TL	KEZL25	48/62	**67/80**	81	1.312,60	1.501,00	1.689,40	1.877,80	2.066,20	2.254,60	2.631,40
Zweizügig ohne Lüftung	1414	KZZ1418	36/65	**49/80**	74	1.182,30	1.327,80	1.473,30	1.618,80	1.764,30	1.909,80	2.200,80
	1616	KZZ1418	36/65	**49/80**	74							
	1818	KZZ1418	36/65	**49/80**	74							
Zweizügig mit Lüftung*	14TL14	KZZL1418	36/83	**49/99**	85	1.336,80	1.508,30	1.679,80	1.851,30	2.022,80	2.194,30	2.537,30
	16TL16	KZZL1418	36/83	**49/99**	85							
	18TL18	KZZL1418	36/83	**49/99**	85							
Kombiniert ohne Lüftung	1614	KZZ1418	36/65	**49/80**	74	1.182,30	1.327,80	1.473,30	1.618,80	1.764,30	1.909,80	2.200,80
	1812	KZZ1418	36/65	**49/80**	74							
	1814	KZZ1418	36/65	**49/80**	74							
	1816	KZZ1418	36/65	**49/80**	74							
	2014 (16, 18)	KZZ1420	38/71	**49/80**	74							
Kombiniert mit Lüftung*	16TL14	KZZL1418	36/83	**49/99**	85	1.336,80	1.508,30	1.679,80	1.851,30	2.022,80	2.194,30	2.537,30
	18TL12	KZZL1418	36/83	**49/99**	85							
	18TL14	KZZL1418	36/83	**49/99**	85							
	18TL16	KZZL1418	36/83	**49/99**	85							
	20TL14 (16, 18)	KZZL1420	38/88	**49/99**	85							

*Keine Zulufthaube mehr nötig, da Edelstahl-Zuluftkopfplatte!

SCHIEDEL
SIH | BASIC

FARBEN (Nicht für alle Strukturen erhältlich)

Ziegelrot RAL 8004	Vandyckbraun RAL 8002	Schwarzgrau RAL 7021	Betongrau RAL 7035	Weiß RAL 9003

SCHIEDEL

Schiedel KAMINKOPF CLASSIC für SIH BASIC

HINWEIS:
In Fragen der Standsicherheit Beratung durch Planer oder Baumeister erforderlich. Landesgesetzliche Bestimmungen beachten!

Bitte Lieferzeit bei Auftragsköpfen von 10 Arbeitstagen beachten!

Art.Nr: 990000040
Gilt für alle untenstehenden Artikel!

Ausführungsarten:

Öffnungen passend für Mündungslösung mit Konus.
Bei alter Mündungslösung (Dehnfugenblech) bitte Angabe!
Höhenfestlegung beachten!
Höhe, Struktur und Farbe angeben!

Diese Kaminkopf-Typen sind in Putzstruktur weiß als Lagerköpfe sofort lieferbar.

Ziegelstruktur
Farben: Ziegelrot, Vandyckbraun, Schwarzgrau

Putzstruktur
Farbe: Weiß

Glatt
Farben: Weiß, Betongrau, Vandyckbraun, Schwarzgrau

Kamintype	Lichter Ø cm	Kaminkopf Typ	Mantel-stein-Außen-maß in cm	**Kaminkopf-Außenmaß in cm**	Gewicht in kg je stgm	Rasterhöhen: (cm) 75 €/Stück	100 €/Stück	125 €/Stück	150 €/Stück	175 €/Stück	200 €/Stück	250 €/Stück
Einzügig ohne Lüftung	14	KEZ14	32/32	**49/49**	54	1.030,50	1.159,30	1.287,60	1.415,90	1.544,20	1.672,50	1.929,10
	16	KEZ16	32/32	**49/49**	54							
	18	KEZ18	36/36	**49/49**	54							
	20	KEZ20	36/36	**49/49**	54							
	25	KEZ25	48/48	**67/67**	76	1.215,20	1.412,20	1.609,20	1.806,20	2.003,20	2.200,20	2.594,20
	30	KEZ30	55/55	**74/74**	85	1.255,40	1.520,90	1.786,40	2.051,90	2.317,40	2.582,90	3.113,90
Einzügig mit Lüftung	14 L	KEZ14L	32/46	**49/67**	64	1.102,00	1.247,50	1.393,00	1.538,50	1.684,00	1.829,50	2.120,50
	16 L	KEZ16L	32/46	**49/67**	64							
	18 L	KEZ18L	36/50	**49/67**	64							
	20 L	KEZ20L	36/50	**49/67**	64							
	25 L	KEZ25L	48/62	**67/80**	85	1.309,50	1.497,90	1.686,30	1.874,70	2.063,10	2.251,50	2.628,30
	30 L	KEZ30L	55/71	**74/86**	90	1.412,80	1.695,30	1.977,80	2.260,30	2.542,80	2.825,30	3.390,30
Zweizügig ohne Lüftung	1414	KZZ1414	32/59	**49/80**	74	1.182,30	1.327,80	1.473,30	1.618,80	1.764,30	1.909,80	2.200,80
	1616	KZZ1616	32/59	**49/80**	74							
	1818	KZZ1818	36/67	**49/80**	74							
	2020	KZZ2020	36/67	**49/80**	74							
Zweizügig mit Lüftung	14L14	KZZ14L14	32/72	**49/92**	79	1.424,00	1.561,10	1.698,20	1.835,30	1.972,40	2.109,50	2.383,70
	16L16	KZZ16L16	32/72	**49/92**	79							
	18L18	KZZ18L18	36/83	**49/99**	83	1.336,80	1.508,30	1.679,80	1.851,30	2.022,80	2.194,30	2.537,30
	20L20	KZZ20L20	36/83	**49/99**	83							
Kombiniert ohne Lüftung	1814	KZZ1814	36/64	**49/80**	72	1.182,30	1.327,80	1.473,30	1.618,80	1.764,30	1.909,80	2.200,80
	1816	KZZ1618	36/64	**49/80**	72							
	2014	KZZ2014	36/64	**49/80**	72							
	2016	KZZ2016	36/64	**49/80**	72							
	2018	KZZ2018	36/67	**49/80**	72							
Kombiniert mit Lüftung	18L14	KZZ18L14	36/81	**49/99**	83	1.336,80	1.473,90	1.611,00	1.748,10	1.885,20	2.022,30	2.296,50
	18L16	KZZ18L16	36/81	**49/99**	83							
	20L14	KZZ20L14	36/81	**49/99**	83							
	20L16	KZZ20L16	36/81	**49/99**	83							
	20L18	KZZ20L18	36/83	**49/99**	83							

Standsicherheit über Dach

Kaminhalter für Dach- und Deckendurchführung

Kaminhalter Standard

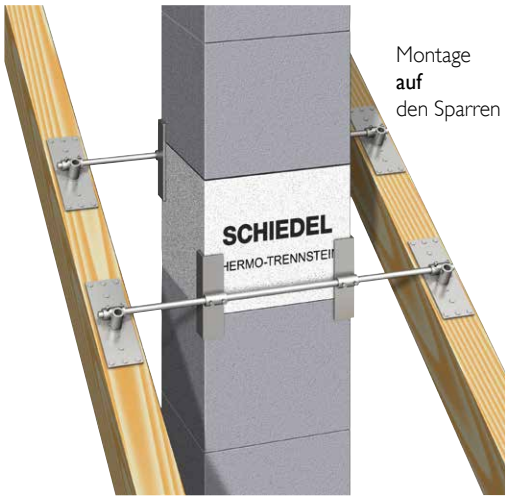

Montage **auf** den Sparren

- **Vermeidung von Wärmebrücken,** da das gesamte Dachsparrenfeld gedämmt werden kann.
- **Einfache und schnelle Montage.**
- Anpassung an jede Dachneigung und **universell** für jeden Kamintyp.
- Befestigung **auf, zwischen und unter** den Sparren möglich. Max. Sparrenbreite 1 m.

Kaminhalter Standard

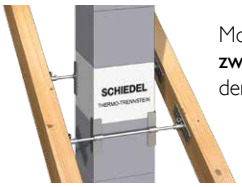

Montage **zwischen** den Sparren

Kaminhalter Standard

Montage **unter** den Sparren

Art.-Nr. 100514 **€/Stk. 300,70**

Kaminhalter 45° über Eck

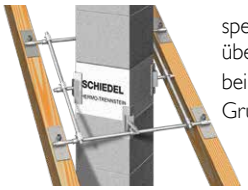

speziell für 45° über Eckplatzierungen bei individuellen Grundrissen.

Art.-Nr. 156504 **€/Stk. 300,70**

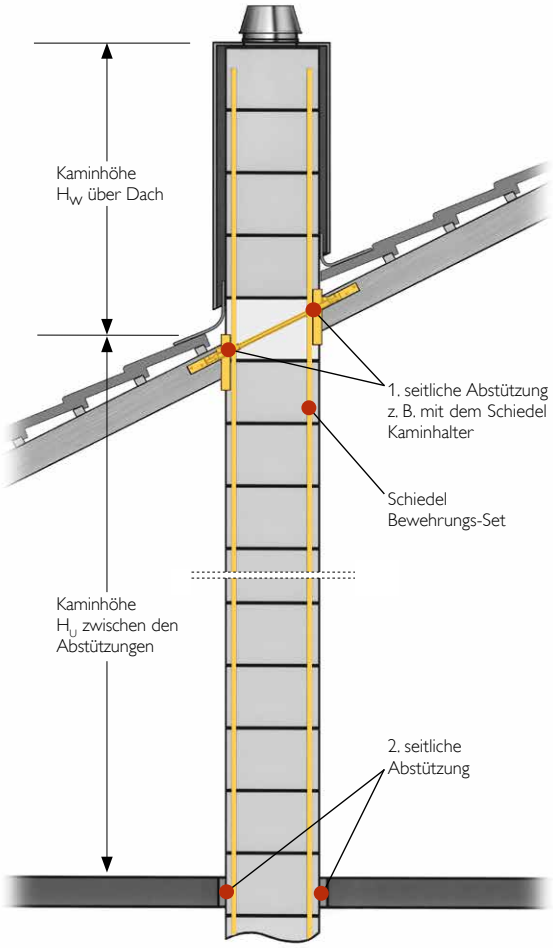

Das Schiedel Bewehrungs-Set

Erhöhte Standsicherheit bei großen Höhen über Dach

Durch die besondere Formgebung der Schiedel Mantelsteine lässt sich auf einfache Art und Weise eine statische Absicherung, bei großen Kaminhöhen über Dach, erstellen.
Dem Schiedel Bewehrungs-Set liegt eine geprüfte Typenstatik zu Grunde, die folgende Rahmenbedingungen voraussetzt:

- Die **höchste seitliche Abstützung des Kamins** muss im Bereich des Dachaustritts liegen, dies lässt sich schnell und kostengünstig mit dem Schiedel Kaminhalter erreichen.
- **Die Kaminhöhe H_U** zwischen den letzten beiden seitlichen Abstützungen darf 1,5 m nicht unterschreiten.
- **Aus statischen Gründen ist ab 1 m über dem letzten Festhaltepunkt (Kaminhalter) ein Bewehrungs-Set erforderlich.** - Siehe Leistungserklärung.

Eimer
100% recycelbar

Schiedel Bewehrungs-Set 4x4
Länge 4x4 m = H_W **max. 2,0 m**
über Dach freistehend möglich
Art.-Nr. 108333 **€/Stk. 321,40**

Schiedel Bewehrungs-Set 4x6
Länge 4x6 m = H_W **max. 3,0 m**
über Dach freistehend möglich
Art.-Nr. 108334 **€/Stk. 458,20**

* **Grundeimer** (gelber Deckel) / Inhalt: 17 kg Vergussmörtel (verarbeitungsgerecht verpackt in 4 Einheiten) inkl. Zubehör (4 Verschlussstopfen, Gewindestifte, 1 Versetzanleitung, 1 Füllkanne)

** **Zusatzeimer** (weißer Deckel) / Inhalt: 17 kg Vergussmörtel (verarbeitungsgerecht verpackt in 4 Einheiten)

SCHIEDEL

Schiedel Edelstahlaufsätze

In dreischaliger Ausführung

www.schiedel.at

Edelstahl-Kaminaufsätze

Abgestimmt auf die Schiedel Kaminsysteme ABSOLUT, SIK und SIH

Anwendungsbereich:

Die Ausführung dient als Weiterführung der Schiedel Kaminsysteme in den Qualitäten W2O/D3G – 3-schalig, auch in geschosshoher Bauweise.

Edelstahlaufsätze finden ihre Anwendung als architektonische (optische) oder statische Sonderlösung. Sie können unter oder über Dach beginnen. **Brandschutzanforderungen beachten!**

Produktbeschreibung:

Die Bauteile der **3-schaligen-Ausführung** setzen sich aus folgenden Schichten zusammen:

- Die SIH BASIC Edelstahlaufsätze: Außenrohr aus poliertem Edelstahl, einer 25 mm starken Wärmedämmung und dem Innenrohr aus hochwertigem Edelstahl.
- Die ABSOLUT PREMIUM Edelstahlaufsätze: Außenrohr aus poliertem Edelstahl, einer 60 mm starken Wärmedämmung und dem Innenrohr aus hochwertiger Profilkeramik.

Spezieller Produktservice:

Unsere Technik berät Sie gern in allen Detailfragen! Hier erhalten Sie auch Hilfe bei Konstruktion, Bemessung und Preisermittlung.

Beginn: über Dach

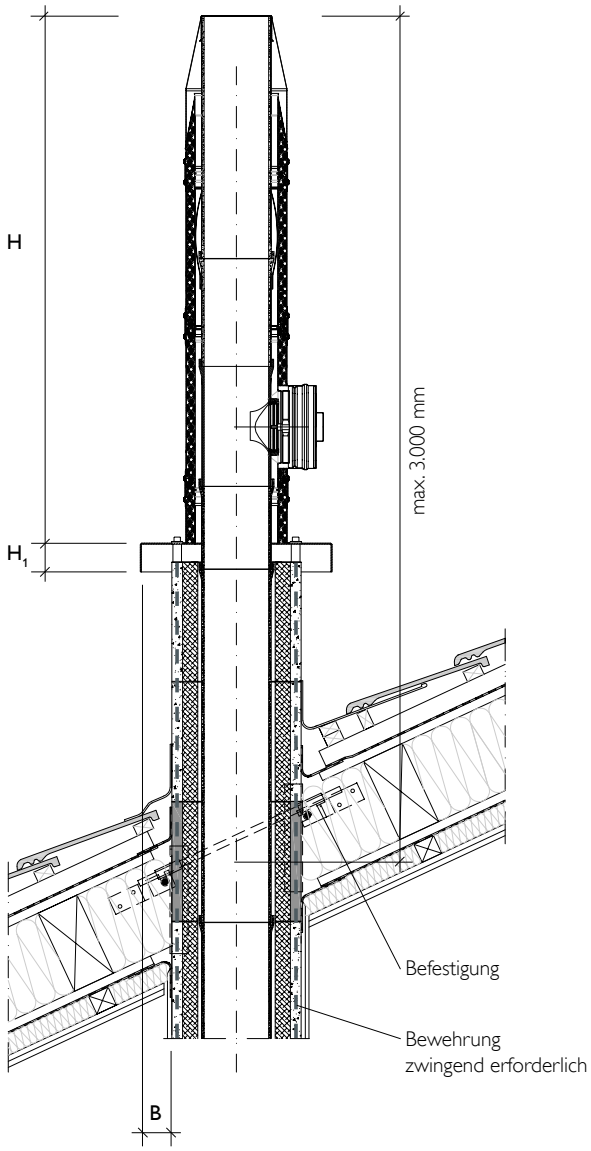

Beispiel ABSOLUT Premium, einzügig mit Abkantung:

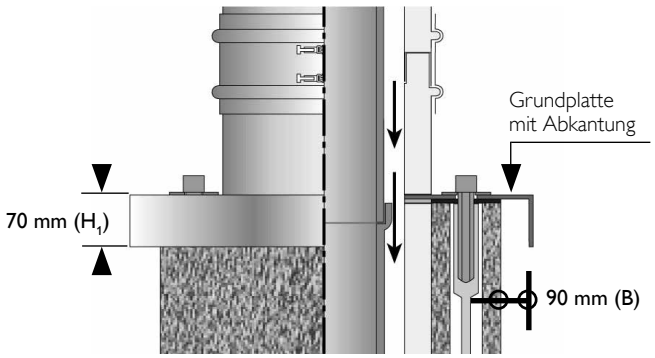

Systemdarstellung-Schnitt: 3-schalig

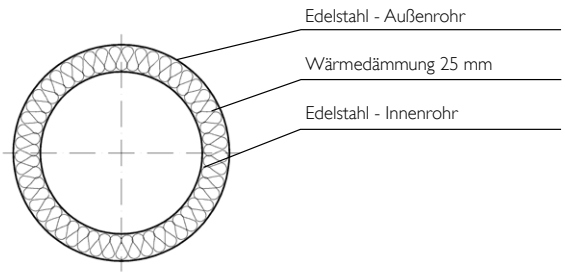

Hinweis:
Bei Auskraghöhen (H) ≥ 1,50 m sind ggf. zusätzliche statische Maßnahmen erforderlich.

Preisänderungen vorbehalten
(offene Weltmarkt-Edelstahlpreisentwicklung)

Notizen

SCHIEDEL
ABSOLUT | PREMIUM

ABSOLUT Premium Edelstahlaufsätze

in **3-schaliger Ausführung** mit KERASTAR
passend zu dem Kaminsystem Schiedel ABSOLUT

Lichter Ø cm	16	18	20	25
Passend zu Typ	ABS 16	ABS 18	ABS 20	ABS 25
Ø innen mm	160	180	200	250
Ø außen mm	294,4	314,4	338,4	391,4
Mündungsabschluss inkl. Regenabdeckung - Bauhöhe 430 mm				
Art.-Nr.	101500	101501	101502	101503
€/St.	**282,90**	**283,70**	**292,10**	**310,60**
Seil-Abspannring				
Art.-Nr	101591	101592	101593	101594
€/St.	**48,70**	**50,20**	**52,00**	**53,60**
Rohrelement 33 cm				
Art.-Nr.	101454	101455	101456	101457
€/St.	**173,00**	**188,60**	**204,30**	**251,30**
Rohrelement 66 cm				
Art.-Nr.	101461	101462	101463	101464
€/St.	**224,80**	**240,40**	**267,30**	**353,90**
Wandhalter max. Wandabstand 50 mm				
Art.-Nr.	101560	101561	101562	101563
€/St.	**77,60**	**80,10**	**81,60**	**90,80**
Putztüranschluss mit Revisionsdeckel Bauhöhe 66 cm				
Art.-Nr.	101480	101481	101482	101483
€/St.	**644,40**	**676,00**	**691,60**	**754,40**
Grundplatte mit Abkantung 90 mm Überstand - Bauhöhe 170 mm				
Art.-Nr.	144173	144174	144175	144176
€/St.	**490,30**	**490,30**	**555,60**	**594,90**
mm	540 x 540	540 x 540	560 x 560	660 x 660
Rapid Fugendicht 310 ml Kartusche				
Art.-Nr.	100020	100020	100020	100020
€/St.	**26,60**	**26,60**	**26,60**	**26,60**
Hinweis: Bedarf für bis 6 m Kerastar: 2 Stk.				
Befestigungs-Set Edelstahlaufsatz 4 x 3 m inkl. Vergussmörtel für alle Typen				
Art.-Nr.	108214	108214	108214	108214
€/St.	**412,70**	**412,70**	**412,70**	**412,70**

Achtung: Das Befestigungs-Set muss bei jedem Edelstahlaufsatz aus statischen Gründen verwendet werden!
Bei Höhen ≥ 1,5 m muss eine zusätzliche statische Absicherung erfolgen.

Hinweis: 3-schalige Edelstahlkaminaufsätze mit KERASTAR für das Kaminsystem **SIK** auf Anfrage.

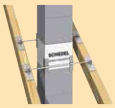

Bewehrungshöhe	Bewehrungsstangen	Bewehrungs-Set für optimale Standsicherung Art.-Nr.	€/Set
4,00 m	4 x 4,0 m	108333	**321,40**
6,00 m	4 x 6,0 m	108334	**458,20**

Kaminhalter	Art.-Nr.	€/Set
Standard	100514	**300,70**

16-TL	18-TL	20-TL	25-TL
ABS 16-TL	ABS 18-TL	ABS 20-TL	ABS 25-TL
160	180	200	250
294,4	314,4	338,4	391,4
101500	101501	101502	101503
282,90	**283,70**	**292,10**	**310,60**
101591	101592	101593	101594
48,70	**50,20**	**52,00**	**53,60**
101454	101455	101456	101457
173,00	**188,60**	**204,30**	**251,30**
101461	101462	101463	101464
224,80	**240,40**	**267,30**	**353,90**
101560	101561	101562	101563
77,60	**80,10**	**81,60**	**90,80**
101480	101481	101482	101483
644,40	**676,00**	**691,60**	**754,40**
144183	144184	144185	144186
900,30	**900,30**	**943,50**	**998,90**
540 × 680	540 × 680	560 × 720	660 × 800
100020	100020	100020	100020
26,60	**26,60**	**26,60**	**26,60**
152055	152055	152055	152055
412,70	**412,70**	**412,70**	**412,70**

Achtung: Das Befestigungs-Set muss bei jedem Edelstahlaufsatz aus statischen Gründen verwendet werden!
Bei Höhen ≥ 1,5 m muss eine zusätzliche statische Absicherung erfolgen.

Weitere Grundplatten-Größen werden wie folgt berechnet:

Beispielrechnung:

+ 1.200,00 €/m² Sonderanfertigung
+ 280,00 € Grundplatten-Pauschale

= **Preis der Sondergrundplatte**

SCHIEDEL
SIH BASIC

SIH BASIC Edelstahlaufsätze

in **3-schaliger** Ausführung mit ICS-Doppelwandrohren
passend zum Kaminsystem Schiedel SIH BASIC

Lichter Ø cm	14	16	18	20	25
Passend zu Typ	SIH 14	SIH 16	SIH 18	SIH 20	SIH 25
Ø innen mm	150	180	180	200	250
Ø außen mm	200	230	230	250	300
Mündungsabschluss inkl. Regenabdeckung					
Art.-Nr	119016	119015	119015	119014	119012
€/St.	**220,90**	**236,90**	**236,90**	**258,50**	**312,90**
Seil-Abspannring					
Art.-Nr.	100642	100643	100643	100644	100646
€/St.	**73,00**	**81,00**	**81,00**	**82,90**	**72,60**
ICS Rohrelement 500					
Art.-Nr.	100687	100688	100688	100689	100690
€/St.	**164,70**	**181,40**	**181,40**	**230,70**	**255,60**
ICS Rohrelement 1000					
Art.-Nr.	100701	100702	100702	100703	100705
€/St.	**272,00**	**296,70**	**296,70**	**344,40**	**442,30**
ICS Putztüranschluss mit Revisionsdeckel					
Art.-Nr.	100908	100909	100909	100910	100912
€/St.	**475,30**	**590,20**	**590,20**	**636,20**	**749,00**
Nutzlänge mm	305	305	305	355	455
Grundplatte mit Abkantung 90 mm Überstand - Bauhöhe 170 mm					
Art.-Nr.	144097	144098	144099	144100	144101
€/St.	**341,60**	**347,20**	**352,20**	**397,40**	**500,70**
mm	500 x 500	500 x 500	540 x 540	540 x 540	660 x 660
Grundplatte ohne Abkantung - Bauhöhe 170 mm					
Art.-Nr.	144092	144093	144094	144095	144096
€/St.	**284,60**	**289,40**	**293,50**	**333,30**	**213,60**
mm	320 x 320	320 x 320	360 x 360	360 x 360	480 x 480
Befestigungs-Set Edelstahlaufsatz 4 x 3 m inkl. Vergussmörtel für alle Typen					
Art.-Nr.	108214	108214	108214	108214	108214
€/St.	**412,70**	**412,70**	**412,70**	**412,70**	**412,70**

Achtung: Das Befestigungs-Set muss bei jedem Edelstahlaufsatz aus statischen Gründen verwendet werden! Bei Auskraghöhen 1,50 m sind ggfs zusätzliche Maßnahmen erforderlich.

Weitere Grundplatten-Größen werden wie folgt berechnet:
Beispielrechnung:

+ 1.200,00 €/m² Sonderanfertigung
+ 280,00 € Grundplatten-Pauschale

= **Preis der Sondergrundplatte**

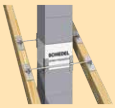

Bewehrungshöhe	Bewehrungsstangen	Bewehrungs-Set für optimale Standsicherung Art.-Nr.	€/Set
4,00 m	4 x 4,0 m	108333	**321,40**
6,00 m	4 x 6,0 m	108334	**458,20**

Kaminhalter	Art.-Nr.	€/Set
Standard	100514	**300,70**

Notizen

BIS ZU
90 %
PARTIKEL-
REDUZIERUNG

SCHIEDEL

Schiedel ePURO

Die Feinstaubabscheider für Holzöfen

Schiedel ePURO TOP

Der Feinstaubabscheider für die Kaminmündung

Der Feinstaubabscheider ePURO TOP wird oben auf der Kaminmündung im Außenbereich platziert. Bei der Abgasführung kann es sich um einen gemauerten Kamin mit oder ohne Innenrohr oder eine doppelwandige Edelstahlanlage an der Außenwand handeln.

Einfache Installation

Der ePURO TOP wird mittels einer Abdeckplatte und einem T-Stück auf dem Kaminkopf montiert. Die flexible Elektrode wird durch das T-Stück in das Abgasrohr eingeschoben.

Durch einen Wetterschutzkasten wird die Steuerungselektronik vor der Witterung geschützt. Ein 230 V Anschluss ist bauseits vorzusehen.

Bei der Kaminreinigung durch den Rauchfangkehrer, muss der ePURO TOP Feinstaubabscheider nicht demontiert werden.

Zudem ist der ePURO TOP Feinstaubabscheider auch für Mehrfachbelegung bei festen Brennstoffen geeignet.

Schiedel ePURO DOOR

Der Feinstaubabscheider als Unter-Dach-Lösung über die Reinigungstür

Der Feinstaubabscheider ePURO DOOR ist eine speziell konstruierte Unter-Dach-Lösung mit Montage in der oberen Putztür, welche bei Bedarf auch nachgerüstet werden kann.

Verwendbar ist der ePURO DOOR für alle zugelassenen, gemauerten Kamine, mit oder ohne Innenrohr aus Keramik oder Edelstahl.

Der Einbau erfolgt über die als Zubehör erhältliche ePURO DOOR Edelstahl-Reinigungstür, welche die obere Putztür im Dachraum ersetzt. Das Original Zubehörbauteil erfüllt alle Anforderungen an Kaminverschlüsse hinsichtlich Dichtigkeit und Feuerwiderstand.

Bei der Reinigung des Kamins durch den Rauchfangkehrer, muss lediglich der ePURO DOOR Feinstaubabscheider aus der Putztür herausgenommen werden.

SCHIEDEL

Schiedel Edelstahlsysteme

Schiedel ICS, PERMETER und KERASTAR

www.schiedel.at

Hier geht es zur
Schiedel Edelstahl Gesamt-Preisliste:

Schiedel ICS

Das Doppelwandsystem von Schiedel

Anlagenpreise mit Bodenmontage

Kaminhöhe in m	Lichter Ø mm	80	100	130	150	180
5,00 m	€/Anlage	2.129,80	2.287,60	2.409,80	2.609,80	2.966,10
6,00 m	€/Anlage	2.374,60	2.549,90	2.673,30	2.881,80	3.262,80
7,00 m	€/Anlage	2.601,40	2.795,80	2.920,40	3.153,80	3.559,50
8,00 m	€/Anlage	2.828,20	3.041,70	3.167,50	3.425,80	3.856,20
9,00 m	€/Anlage	3.125,00	3.361,10	3.473,80	3.776,30	4.236,90
10,00 m	€/Anlage	3.351,80	3.607,00	3.737,30	4.066,30	4.546,90
11,00 m	€/Anlage	3.692,50	3.976,70	4.116,30	4.338,30	4.843,60
12,00 m	€/Anlage	3.919,30	4.222,60	4.363,40	4.610,30	5.140,30

Anlagenpreise mit Wandmontage

Kaminhöhe in m	Lichter Ø mm	80	100	130	150	180
5,00 m	€/Anlage	2.261,60	2.414,20	2.537,30	2.752,90	3.108,80
6,00 m	€/Anlage	2.506,40	2.676,50	2.800,80	3.024,90	3.405,50
7,00 m	€/Anlage	2.733,20	2.922,40	3.047,90	3.296,90	3.702,20
8,00 m	€/Anlage	2.960,00	3.168,30	3.295,00	3.568,90	3.998,90
9,00 m	€/Anlage	3.256,80	3.487,70	3.601,30	3.919,40	4.379,60
10,00 m	€/Anlage	3.483,60	3.733,60	3.864,80	4.209,40	4.689,60
11,00 m	€/Anlage	3.824,30	4.103,30	4.243,80	4.481,40	4.986,30
12,00 m	€/Anlage	4.051,10	4.349,20	4.490,90	4.753,40	5.283,00

Für die Wandmontage ist eine Montageschiene der Type 475, Art. Nr. 101743 zusätzlich gerechnet (immer die kleinstmögliche).

Zusätzlich

	Lichter Ø mm	80	100	130	150	180
Dachdurchführung 45° inkl. Regenkragen	€/Stück	348,20	352,20	456,00	462,90	544,30
Rohrelement 955 mm	€/Stück	226,80	245,90	247,10	272,00	296,70
Rohrelement 455 mm	€/Stück	131,90	140,20	148,30	164,70	181,40

Zum ONLINE SCHIEDEL PROFI

Anlagenpreise beinhalten:

- 1 Grundplatte mit Kondensatablauf
- 1 Putzanschluss (für Über- und Unterdruck)
- 1 Rauchrohranschluss 90
- 1 Mündungsabschluss
- 1 Anschlussübergang DW-EW
- Rohrelement 1000
- Rohrelement 500
- Rohrelement 200
- Wandbefestigung Standard

ICS - Produktinformation - Farben, Oberflächen:

ICS in Farbe, matt, Edelstahl gebürstet und verkupfert

System	Farbe	Lieferzeit ICS*	Aufschlag
ICS	RAL 7043 - grau (glänzend)	21 Arbeitstage	30 %
ICS	RAL 9005 - schwarz (glänzend)	21 Arbeitstage	30 %
ICS	RAL 9003 - weiß (glänzend)	21 Arbeitstage	30 %
ICS	**RAL-Farben** auf Anfrage (glänzend)	**21 Arbeitstage**	30 %
ICS	MATT	24 Arbeitstage	50 %
ICS	Edelstahl gebürstet	24 Arbeitstage	50 %
ICS	**verkupfert** (galvanisch)	**36 Arbeitstage**	80 %

* Lieferzeit: ab technischer Klärung und Bestellung bis Anlieferung Baustelle

HINWEIS: Verfärbungen des Außenmantels können bei höheren Abgastemperaturen nicht ausgeschlossen werden.

* Lieferzeit 20 Arbeitstage

200	230	250	300	350*	400*	450*	500*	600*	700*
3.156,60	3.601,60	3.797,10	4.302,20	5.692,80	6.835,70	8.226,00	9.130,10	11.157,40	12.884,30
3.501,00	4.011,00	4.239,40	4.831,50	6.349,90	8.015,30	9.143,20	10.235,30	12.581,60	14.673,60
4.044,00	4.634,50	4.924,90	5.360,80	6.840,40	8.338,10	10.060,40	11.340,50	14.005,80	16.322,80
4.388,40	5.043,90	5.367,20	6.145,70	7.497,50	9.517,70	11.488,20	13.088,20	15.430,00	17.972,00
4.823,50	5.546,00	5.903,10	6.522,20	8.300,50	10.432,10	12.601,30	14.406,00	17.132,60	19.983,40
5.167,90	5.955,40	6.345,40	7.307,10	9.303,50	11.183,30	13.518,50	15.511,20	19.364,00	21.632,60
5.544,40	6.397,80	6.800,10	7.910,20	9.614,70	11.730,10	14.435,70	16.616,40	20.788,20	23.281,80
5.888,80	6.807,20	7.242,40	8.439,50	10.617,70	12.481,30	15.166,60	17.721,60	22.212,40	24.931,00

200	230	250	300	350*	400*	450*	500*	600*	700*
3.291,40	3.731,00	3.923,80	4.503,30	5.914,60	7.259,30	8.650,20	9.636,00	11.607,20	13.359,10
3.635,80	4.140,40	4.366,10	5.032,60	6.571,70	8.438,90	9.567,40	10.741,20	13.031,40	15.148,40
4.178,80	4.763,90	5.051,60	5.561,90	7.062,20	8.761,70	10.484,60	11.846,40	14.455,60	16.797,60
4.523,20	5.173,30	5.493,90	6.346,80	7.719,30	9.941,30	11.912,40	13.594,10	15.879,80	18.446,80
4.958,30	5.675,40	6.029,80	6.723,30	8.522,30	10.855,70	13.025,50	14.911,90	17.582,40	20.458,20
5.302,70	6.084,80	6.472,10	7.508,20	9.525,30	11.606,90	13.942,70	16.017,10	19.813,80	22.107,40
5.679,20	6.527,20	6.926,80	8.111,30	9.836,50	12.153,70	14.859,90	17.122,30	21.238,00	23.756,60
6.023,60	6.936,60	7.369,10	8.640,60	10.839,50	12.904,90	15.590,80	18.227,50	22.662,20	25.405,80

200	230	250	300	350*	400*	450*	500*	600*	700*
550,90	566,90	590,60	677,80	745,80	768,30	737,40	796,70	898,30	1.008,20
344,40	409,40	442,30	529,30	657,10	751,20	917,20	1.105,20	1.424,20	1.649,20
230,70	247,10	255,60	329,40	477,80	527,20	592,90	741,40	889,70	1.079,10

Rohr-Stückliste für Anlagenberechnung**

Kamin Ø in mm		Ø80-100	Ø130	Ø150	Ø180	Ø200	Ø230	Ø250	Ø300	Ø350*	Ø400*	Ø450*	Ø500*	Ø600*	Ø700*
ICS Rohrelement 955	ca. 5 m	4	4	4	4	4	4	4	4	3	3	3	3	3	3
ICS Rohrelement 455	ca. 5 m									1	1	1	1	1	
ICS Rohrelement 205	ca. 5 m	1	1	1	1					1					1
ICS Wandhalter	ca. 5 m	2	2	2	2	2	2	2	2	2	2	2	2	2	2
ICS Rohrelement 955	ca. 6 m	5	5	5	5	5	5	5	5	4	4	4	4	4	4
ICS Rohrelement 455	ca. 6 m	1	1							1	1	1	1	1	1
ICS Rohrelement 205	ca. 6 m			1	1					1	1				
ICS Wandhalter	ca. 6 m	2	2	2	2	2	2	2	2	2	2	2	2	2	2
ICS Rohrelement 955	ca. 7 m	6	6	6	6	6	6	6	6	6	5	5	5	5	5
ICS Rohrelement 455	ca. 7 m	1	1								1	1	1	1	1
ICS Rohrelement 205	ca. 7 m			1	1	1	1	1							
ICS Wandhalter	ca. 7 m	2	2	2	2	2	2	2	2	2	2	2	2	2	2
ICS Rohrelement 955	ca. 8 m	7	7	7	7	7	7	7	7	7	6	6	6	6	6
ICS Rohrelement 455	ca. 8 m	1	1								1	1	1	1	1
ICS Rohrelement 205	ca. 8 m			1	1	1	1	1	1		1	1	1		
ICS Wandhalter	ca. 8 m	2	2	2	2	2	2	2	2	2	2	2	2	2	2
ICS Rohrelement 955	ca. 9 m	8	8	8	8	8	8	8	8	8	7	7	7	7	7
ICS Rohrelement 455	ca. 9 m	1									1	1	1	1	1
ICS Rohrelement 205	ca. 9 m		1	1	1	1	1	1			1	1	1		
ICS Wandhalter	ca. 9 m	3	3	3	3	3	3	3	3	3	3	3	3	3	3
ICS Rohrelement 955	ca. 10 m	9	9	9	9	9	9	9	9	9	8	8	8	8	8
ICS Rohrelement 455	ca. 10 m	1	1	1	1						1	1	1	1	1
ICS Rohrelement 205	ca. 10 m					1	1	1	1	1	1	1	1	1	
ICS Wandhalter	ca. 10 m	3	3	3	3	3	3	3	3	3	3	3	3	3	3
ICS Rohrelement 955	ca. 11 m	10	10	10	10	10	10	10	10	10	10	9	9	9	9
ICS Rohrelement 455	ca. 11 m	1	1	1	1	1	1	1	1			1	1	1	1
ICS Rohrelement 205	ca. 11 m	1	1									1	1	1	
ICS Wandhalter	ca. 11 m	3	3	3	3	3	3	3	3	3	3	3	3	3	3
ICS Rohrelement 955	ca. 12 m	11	11	11	11	11	11	11	11	11	11	11	10	10	10
ICS Rohrelement 455	ca. 12 m	1	1	1	1	1	1	1	1				1	1	1
ICS Rohrelement 205	ca. 12 m	1	1							1			1	1	
ICS Wandhalter	ca. 12 m	3	3	3	3	3	3	3	3	3	3	3	3	3	3

** HINWEIS: Höhendifferenzen können sich aus unterschiedlichen Nutzlängen ergeben.

Schiedel PERMETER

Das Doppelwandsystem von Schiedel

Anlagenpreise mit Bodenmontage

Kaminhöhe in m	Lichter Ø mm	130	150	180	200*
5,00 m	€/Anlage	1.792,30	1.895,50	2.082,70	2.256,40
6,00 m	€/Anlage	1.949,90	2.068,60	2.276,60	2.464,40
7,00 m	€/Anlage	2.107,50	2.241,70	2.470,50	2.672,40
8,00 m	€/Anlage	2.265,10	2.414,80	2.664,40	2.880,40
9,00 m	€/Anlage	2.519,20	2.688,20	2.964,70	3.202,80
10,00 m	€/Anlage	2.742,90	2.933,30	3.258,90	3.514,80
11,00 m	€/Anlage	2.900,50	3.106,40	3.452,80	3.722,80
12,00 m	€/Anlage	3.058,10	3.279,50	3.646,70	3.930,80

Anlagenpreise mit Wandmontage

Kaminhöhe in m	Lichter Ø mm	130	150	180	200*
5,00 m	€/Anlage	2.003,30	2.123,10	2.312,80	2.470,50
6,00 m	€/Anlage	2.160,90	2.296,20	2.506,70	2.678,50
7,00 m	€/Anlage	2.318,50	2.469,30	2.700,60	2.886,50
8,00 m	€/Anlage	2.476,10	2.642,40	2.894,50	3.094,50
9,00 m	€/Anlage	2.730,20	2.915,80	3.194,80	3.416,90
10,00 m	€/Anlage	2.953,90	3.160,90	3.489,00	3.728,90
11,00 m	€/Anlage	3.111,50	3.334,00	3.682,90	3.936,90
12,00 m	€/Anlage	3.269,10	3.507,10	3.876,80	4.144,90

* Lieferzeit 13 Arbeitstage

Für die Wandmontage ist ein Paar Montageschienen der Type 475, Art.Nr. 120976 zusätzlich gerechnet (immer die kleinstmögliche).

Anlagenpreise beinhalten:

- 1 Grundplatte mit Kondensatablauf
- 1 Putzanschluss eckig (Festbrennstoffe)
- 1 Rauchrohranschluss 90
- 1 Mündungsabschluss
- 1 Anschlussübergang DW-EW
- Rohrelement 1000
- Rohrelement 500
- Rohrelement 200
- Wandbefestigung Standard

Zum ONLINE SCHIEDEL PROFI

Maße in mm

Schiedel KERASTAR

Das Edelstahlsystem mit dem Herz aus Keramik

* Lieferzeit 20 Arbeitstage
** Lieferzeit 3 Arbeitstage

Anlagenpreise mit Bodenmontage

Kaminhöhe in m	Lichter Ø mm / Außen-Ø mm	140	160	180	200	250**	300*	400*
5,17 m	€/Anlage	2.779,30	3.003,80	3.187,00	3.417,60	4.091,50	5.009,90	6.588,60
6,17 m	€/Anlage	3.022,90	3.280,40	3.479,20	3.747,90	4.574,60	5.524,00	7.154,50
7,17 m	€/Anlage	3.418,80	3.678,20	3.908,20	4.246,10	5.179,80	6.242,40	8.053,70
8,17 m	€/Anlage	3.662,40	3.954,80	4.200,40	4.576,40	5.636,30	6.729,90	8.646,20
9,16 m	€/Anlage	4.095,80	4.430,20	4.736,10	5.129,60	6.358,90	7.611,50	9.758,00
10,16 m	€/Anlage	4.339,40	4.706,80	5.028,30	5.486,50	6.815,40	8.099,00	10.350,50
11,16 m	€/Anlage	4.708,70	5.131,20	5.457,30	5.958,10	7.420,60	8.817,40	11.249,70
12,16 m	€/Anlage	4.952,30	5.407,80	5.749,50	6.288,40	7.903,70	9.331,50	11.842,20

Anlagenpreise mit Wandmontage

Kaminhöhe in m	Lichter Ø mm / Außen-Ø mm	140	160	180	200	250**	300*	400*
4,85 m	€/Anlage	3.087,10	3.305,00	3.477,20	3.680,50	4.504,50	5.445,30	7.080,30
5,85 m	€/Anlage	3.330,70	3.581,60	3.769,40	4.010,80	4.961,00	5.959,40	7.646,20
6,85 m	€/Anlage	3.726,60	3.979,40	4.198,40	4.509,00	5.566,20	6.677,80	8.545,40
7,85 m	€/Anlage	3.970,20	4.256,00	4.490,60	4.839,30	6.022,70	7.165,30	9.137,90
8,84 m	€/Anlage	4.403,60	4.731,40	5.026,30	5.392,50	6.745,30	8.046,90	10.249,70
9,85 m	€/Anlage	4.647,20	5.008,00	5.318,50	5.749,40	7.201,80	8.534,40	10.842,20
10,84 m	€/Anlage	5.016,50	5.432,40	5.747,50	6.221,00	7.807,00	9.252,80	11.741,40
11,84 m	€/Anlage	5.260,10	5.709,00	6.039,70	6.551,30	8.290,10	9.766,90	12.333,90

Für die Wandmontage ist eine Montageschiene der Type 475 Art. Nr. 101743 und eine Wandkonsole mit Ablauf Art. Nr. 1015 . . gerechnet.
Weitere Typen Montageschienen Seite 10, Pos. 2c sowie Typen Verlängerungen Wandhalter Seite 14 Teil 6c.

Zusätzlich		140	160	180	200	250**	300*	400*
Dachdurchführung 45° inkl. Regenkragen	€/Stück	531,90	533,60	608,50	610,60	663,40	768,30	796,70
Rohrelement 666 mm	€/Stück	204,30	224,80	240,40	267,30	353,90	393,10	479,50
Rohrelement 331 mm	€/Stück	165,00	173,00	188,60	204,30	251,30	298,70	393,10

Zum ONLINE SCHIEDEL PROFI

Anlagenpreise beinhalten:

- 1 Fußteil Bodenmontage (1a)
- 1 Putzstück rund FE (3a)
- 1 T-Stück 90° (4a)
- 1 Anschlussabdeckung für T-Stück (4c)
- 1 Mündungsabschluss (8a)
- Normalrohre 666 mm (5a)
- Normalrohre 331 mm (5b)
- Wandhalter (6b)
- Rapid Fugendicht (5d)

Kaminhöhe in m		Normalrohre 666 mm Art.-Nr.: 10146 .	Normalrohre 331 mm Art.-Nr.: 10145 .	Wandhalter Art.-Nr.: 101 . . .	Rapid Fugendicht Art.-Nr.: 100020						
Wandmontage	Bodenmontage	Ø 14 - Ø 40	Ø 14 - Ø 40	Ø 14 - Ø 40	Ø 14	Ø 16	Ø 18	Ø 20	Ø 25	Ø 30*	Ø 40*
4,85	5,17	4	2	2	1	2	2	2	2	3	5
5,85	6,17	6	1	2	1	2	2	2	3	4	5
6,85	7,17	7	2	2	2	2	2	3	3	5	6
7,85	8,17	9	1	2	2	2	2	3	3	5	7
8,84	9,16	10	2	3	2	2	3	3	4	6	8
9,85	10,16	12	1	3	2	2	3	4	4	6	9
10,84	11,16	13	2	3	2	3	3	4	4	7	10
11,84	12,16	15	1	3	2	3	3	4	5	8	11

Schiedel IGNIS PROTECT ULTRA

Die sichere Wanddurchführung von Verbindungsleitungen durch brennbare Baustoffe

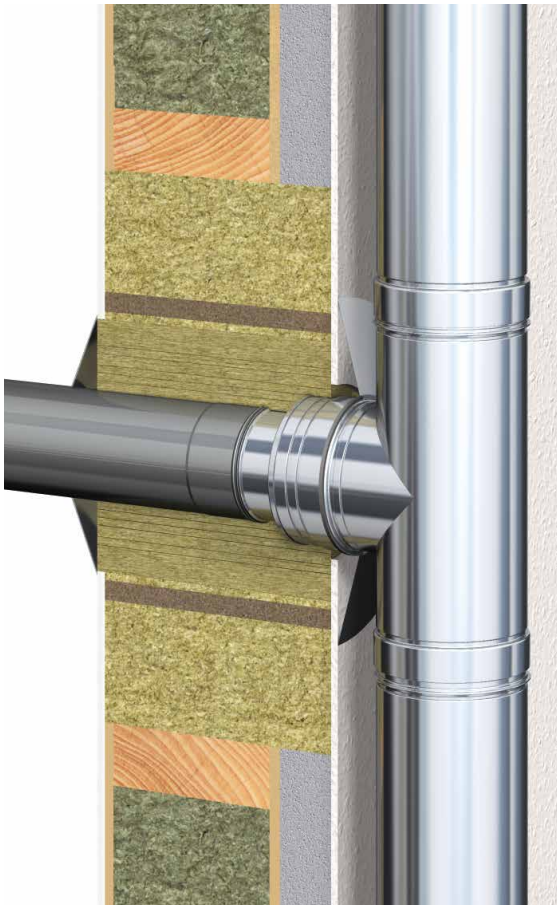

IGNIS PROTECT ULTRA eingebaut
(Schnitt durch Außenwand in Holzständerbauweise)

Schiedel **IGNIS PROTECT ULTRA** ist die erste Wanddurchführung mit **ETA-Zertifizierung (ETA-23/0439) und CE-Kennzeichung**. Sie ist für ein- und doppelwandige Verbindungsleitungen bis 450 °C zugelassen.

Die neue **IGNIS PROTECT ULTRA** ermöglicht mit jetzt sieben herausnehmbaren Rohrschalen eine feinere Abstimmung auf die durchzuführende Verbindungsleitung.

PRODUKTBESCHREIBUNG

- Erste Wanddurchführung mit **ETA Zertifizierung und CE-Kennzeichnung**
- Geeignet für die Führung von ein- und doppelwandigen Verbindungsleitungen durch eine Wand aus brennbaren Baustoffen
- 7 herausnehmbare Rohrschalen für Verbindungsleitungen:
  Einwandig DN 110, 130, 150, 180 mm
  Doppelwandig DN 150, 180, 200 mm
  KERASTAR DN 180 mm
- Für Abgastemperaturen bis 450 °C
- Monolithisches Bauteil aus Mineralwolle
  (Rohdichte 120 kg/m³, Baustoffklasse A1)
- Innenseite mit Aluminiumkaschierung für Blower-Door sicheren Anschluss
- Außenseite mit Tragschicht für Außenputz
- Außenmaß: B 565 x H 700 mm
  (Breite entspricht Rastermaß von Holzständerwänden)
- Wanddicken von 100 bis 600 mm lieferbar (bis 400 mm lagernd; 450 mm bis 600 mm 10 AT Lieferzeit)

IGNIS PROTECT ULTRA – die einzige Wanddurchführung ohne zusätzlich erforderlichen Strahlungsschutz an der Innenwandseite.

IGNIS PROTECT ULTRA T450
geschützt gem. der
europäischen Patentschrift
EP 1 878 849 B1

IGNIS PROTECT ULTRA
Wanddurchführung durch brennbare Baustoffe, geeignet für Verbindungsleitungen-Ø:

- EW DN 110, 130, 150 und 180 mm
- DW DN 150, 180, 200 mm
- KERASTAR bis einschließlich DN 180 mm

Bauteildicke A mm	Art.-Nr.	Außenmaß mm	Gewicht kg/St.	€/St.
150	174344	565/700	12,5	317,30
200	174345	565/700	16,0	398,20
250	174346	565/700	18,5	492,30
300	174347	565/700	23,5	544,90
350	174348	565/700	26,5	655,10
400	174349	565/700	29,5	730,10
450	174350	565/700	31,0	797,70
500	174351	565/700	33,5	865,30
550	174352	565/700	36,5	932,90
600	174353	565/700	39,0	1.000,50

SCHIEDEL
WDS

Schiedel WDS

Sichere Wand- und Deckendurchführung von DW-Kaminen sowie Verbindungsleitungen durch brennbare Bauteile

SCHIEDEL

Die sichere Wand- & Deckendurchführung von Schiedel (WDS) wird eingesetzt, wenn mit einem DW-Kamin oder einer DW- Verbindungsleitung (mit 25 mm Dämmung) Bauteile aus brennbarem Material durchdrungen werden müssen. Hier ist ein geprüftes Bauteil notwendig, um dem Verarbeiter und dem Bauherrn Sicherheit zu bieten **(geprüfte Baulänge max. 600 mm).**
Schiedel WDS ist eine geprüfte Wand-, Decken- und Dachdurchführung, bis zu einer Abgastemperatur von 400 °C.

* Lieferzeit: 8 Arbeitstage

Passend für ICS/PM/PMS	Lichter Ø	80 - 150	180 - 200	230 - 250
WDS Modul 1 - Baulänge 400 mm				
	Art.-Nr.	152713	152714	152715
	€/Modul	428,40	477,90	529,00
	Außenmaß mm	430 x 430	480 x 480	530 x 530
	Innenmaß mm	240 x 240	290 x 290	340 x 340
	Baulänge mm	400	400	400
	Gewicht kg	21,0	24,0	27,0
WDS Modul 2 - Baulänge 600 mm				
	Art.-Nr.	152716	152717	152718
	€/Modul	529,00	554,30	607,20
	Außenmaß mm	430 x 430	480 x 480	530 x 530
	Innenmaß mm	240 x 240	290 x 290	340 x 340
	Baulänge mm	600	600	600
	Gewicht kg	31,5	36,0	40,5
WDS Modul 3 - Baulänge 1000 mm*				
ACHTUNG: Geprüfte Baulänge max. 600 mm	Art.-Nr.	152719	152720	152721
	€/Modul	655,40	705,60	756,20
	Außenmaß mm	430 x 430	480 x 480	530 x 530
	Innenmaß mm	240 x 240	290 x 290	340 x 340
	Baulänge mm	1000	1000	1000
	Gewicht kg	52,5	60,0	67,5

INHALT je Modul:
1 x Grundkörper aus Thermax-Brandschutzplatten 45 bzw. 10 mm und innenliegende Isolierung aus 50 mm Dämmstoffplatten,
4 x lose Befestigungswinkel & Schrauben, lose Steinwolle (Stopfwolle), 1 kg Brandschutzkleber

Enddeckel lose, für Module 1 - 3				
	Art.-Nr.	152722	152723	152724
	€/Modul	59,00	64,10	69,70
	Außenmaß mm	430 x 430	480 x 480	530 x 530
	Dicke mm	10	10	10
	Gewicht kg	2	3	4
Größerer Enddeckel				
Erforderlich bei: - Wechsel innerhalb des WDS auf einwandige Verbindungsleitung (innerer Enddeckel) - Bauseitige Verwendung für Steildach (nicht erforderlich bei Bestellung lt. Bestellblatt)	Art.-Nr.	152725	152726	152727
	€/Modul	86,50	91,60	100,00
	Außenmaß mm	630 x 630	680 x 680	730 x 730
	Dicke mm	10	10	10
	Gewicht kg	6	7	8

Zuschnitte*		
Lochausschnitt rund	Art.-Nr.	152729
	€/Stück	54,60
	Ausschnitt mm	Bei Bestellung bitte angeben!
Lochausschnitt oval	€/Stück	163,80
	Ausschnitt mm	Bei Bestellung bitte angeben!
Zuschnitt auf Wunschlänge	€/Stück	90,90
	Ausschnitt mm	Bei Bestellung bitte angeben!

Anwendungszeichnungen WDS

luftdichter Einbau

Hinweis:
Die Anwendungszeichnungen dienen als Einbaubeispiele und ersetzen keine detailierte, objektbezogene Planung!

Wandddurchführung **Holzriegelwand**

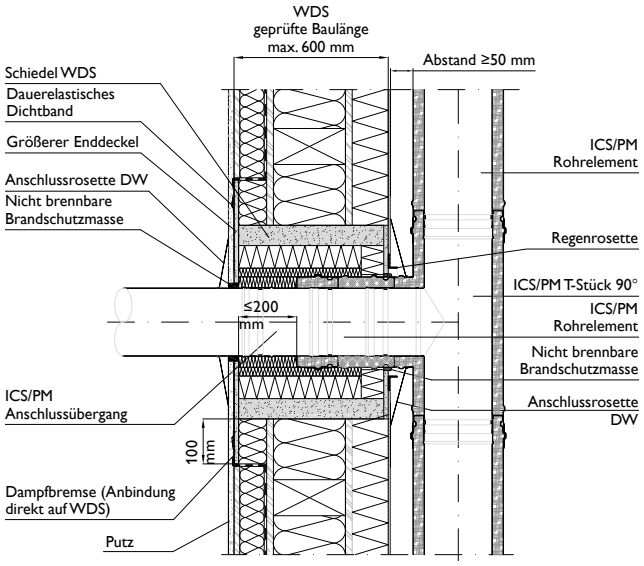

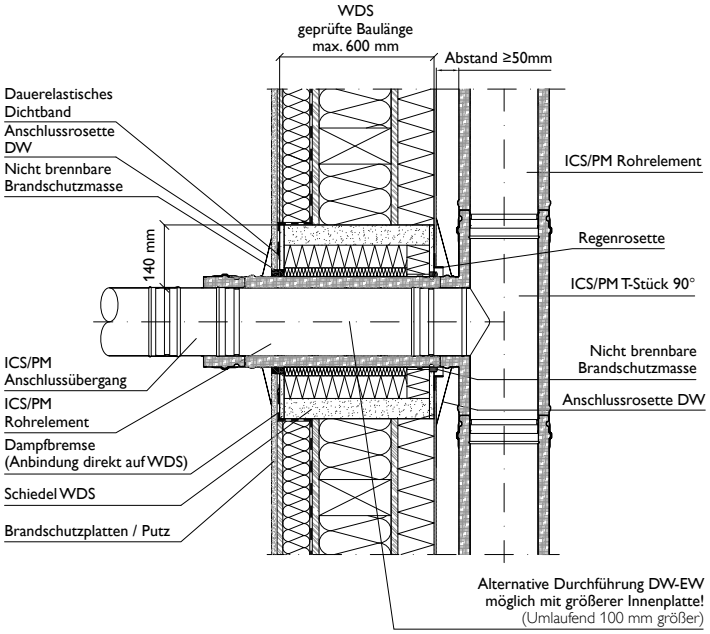

Dachdurchführung **Steildach**

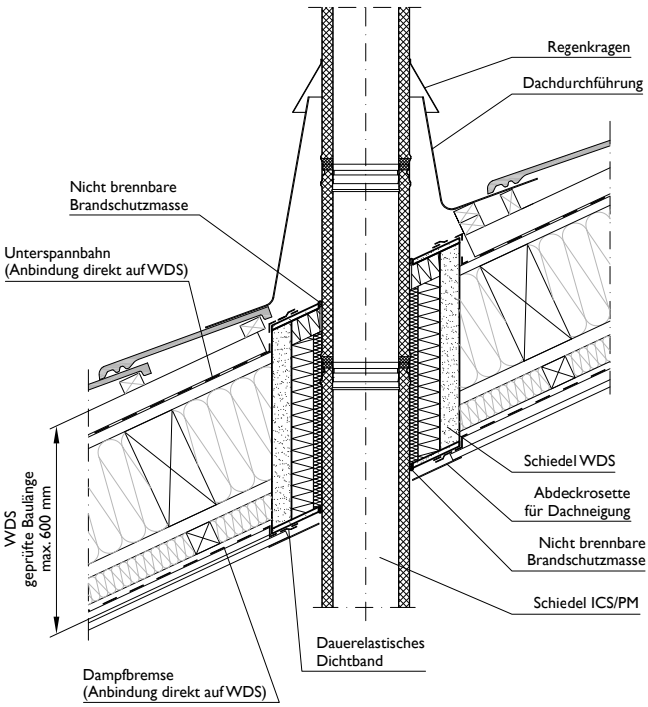

Dachdurchführung **Flachdach**

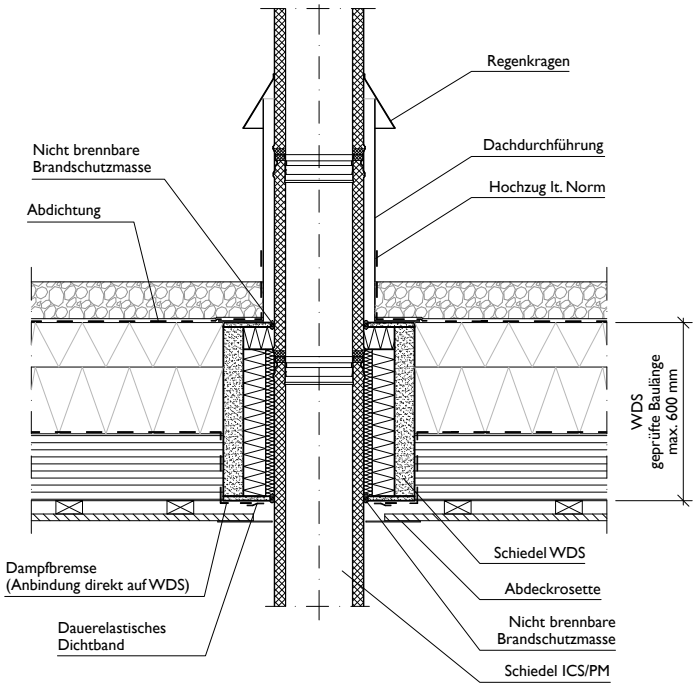

Service Exzellenz

unter einem Dach

Unsere oberste Priorität ist es, unseren Kunden einen optimalen Servicelevel zu bieten.
Wir unterstützen Sie bei allen Ihren Anfragen und Anforderungen zeitnah und fühlen uns verpflichtet, die Kundenbedürfnisse im Team proaktiv zu erfüllen.

SSC - SCHIEDEL SERVICE CENTER

KUNDENCENTER / KUNDENDIENST
MONTAGE-/SERVICELEISTUNGEN KAMIN
ANWENDUNGSTECHNIK

KUNDENCENTER	ANWENDUNGS-TECHNIK Kamin- und Ofensysteme	KUNDENDIENST
Komplette Bestell-/Auftragsabwicklung Lieferauskünfte	Technische Beratung	Montage Einschulung Reparaturen Reklamationsbearbeitung
Für alle Systeme: T +43 (0)50 6161 bestellung.at@schiedel.com	T +43 (0)50 6161- 177	T +43 (0)50 6161- 155 skd.at@schiedel.com

Schiedel Kundendienst

Montage- und Serviceleistungen

Alle Preise ohne An- und Abfahrt

Einweisungen		
Einweisungen	Art.-Nr. €	 755,60
Kaminüberprüfung		
Standardüberprüfung ohne Kamera	Art.-Nr. €	930000003 297,10
Standardüberprüfung mit Kamera, Bild und Dokumentation	Art.-Nr. €	930000000 444,20
Dichtheitsprüfung mit Messgerät		
(ohne Dokumentation)	Art.-Nr. €	930000002 365,40
Rauchanschluss 90° herstellen		
SIH + ABSOLUT ohne Vormauerung, Ø 14, 16, 18, 20 Rohbau - Nachlass: € 70,-	Art.-Nr. €	930000010 583,40
mit Vormauerung bis 25 cm ZMWK, Ø 14 - 20 Aufpreis	Art.-Nr. €	930000009 212,80
mit Anschlussfutter Aufpreis	€	142,00
Rauchanschluss 45° herstellen		
		auf Anfrage
Putztüranschluss nachträglich herstellen inkl. Putztüre		
ohne Vormauerung, Ø 14, 16, 18, 20 Rohbau - Nachlass: € 70,-	Art.-Nr. €	930000006 713,70
mit Vormauerung, bis 25 cm ZMWK, Ø 14, 16, 18, 20 Aufpreis	Art.-Nr. €	930000007 212,40
Putztüranschluss verschließen, Brandschutz		
a) Ø 14, 16, 18, 20; grob verputzt Rohbau - Nachlass: € 70,-	Art.-Nr. €	930000012 583,40
Austausch Putztüre		
grob verputzt	Art.-Nr. €	930000188 600,60
Rauchrohranschluss verschließen, Brandschutz		
Ø 14, 16, 18, 20; grob verputzt Rohbau - Nachlass: € 70,-	Art.-Nr. €	930000013 509,90
Einbau eines Kaminhalters im Rohbau		
SIH + ABSOLUT	Art.-Nr. €	930000025 692,00
Änderung der Mündungslösung von DFBL auf KPT		
SIH per Zug, Ø 14, 16, 18, 20; im Zuge Plattentausch	Art.-Nr. €	930000014 313,00
Montage PP-Rohrsäule		
in AVANT Kamin		auf Anfrage
Nachträglicher Einbau von Kleinteilen		
wie z.B.: Steckadapter, Revisionsverschluss, Abschlussblende, Regenhaube, Zulufthaube, RA-Abdeckung SIH + ABSOLUT, Zuluftanschluss		auf Anfrage

Alle Preise ohne An- und Abfahrt

Autokran für Versetzarbeiten		
Nach tatsächlichem Aufwand + Krantype		auf Anfrage
Umbau SA-Putzöffnung auf Design PT		
Einheit	Art.-Nr. €	9300000189 716,00
Einbau eines Zuluftadapters für raumluftunabhängige Öfen ohne Vormauerung im Zuge anderer Arbeiten		
ABSOLUT mit Thermo-Luftzug achsgleich stirnseitig	Art.-Nr. € €	930000190 436,20 575,00
Revisionstüre nachträglich einbauen		
SIH + ABSOLUT Einheit	Art.-Nr. €	930000191 379,20
Austausch Abdeckplatten auf Edelstahl (Standardplatten), **bei Verkleidung oder Fertigkopf**		
mit einer Öffnung	Art.-Nr. €	930000192 391,90
mit zwei Öffnungen	€	536,90
mit drei Öffnungen	€	665,00
mit Sondermaß für Ummauerung Zuschlag je	€	203,00
mit Zuluftkopfplatte Zuschlag je	€	135,50

Ofenmodul KINGFIRE		
Nachträglicher Einbau Heizeinsatz KINGFIRE CLASSICOS S, RONDO SC, LINEARE SC (inkl. Anfahrt, Personal und Einbau und Inbetriebnahme)*	Art.-Nr. €	930000175 731,10
Nachträglicher Einbau Heizeinsatz GRANDE SC, KANTO SC (inkl. Anfahrt, Personal und Einbau und Inbetriebnahme)*	Art.-Nr. €	930000332 875,50
Aufpreis Montage Ofeneinsatz mit Abbrandsteuerung (SC)	€	144,00
SONSTIGE REGIELEISTUNGEN **Fahrt- und Arbeitszeit, inkl. Vorbereitung, Servicetechniker**		
€/Std.	€	87,30
Kilometer Kleinbus TKD €/km	€	1,10

* Bei ebenerdiger Montage (höhere Stockwerke gesondert anfragen)

Alle Montagearbeiten werden nur nach schriftlichem Auftrag durchgeführt.

SKD Standorte:
Nußbach/OÖ, Böheimkirchen/NÖ, Gleisdorf/STMK

Weitere Abwicklungsmöglichkeiten:
über 45 örtliche KAMIN-SOS-Partner in ganz Österreich

Allgemeine Lieferbedingungen (ALB)

Alle Verkäufe und Lieferungen unserer Erzeugnisse erfolgen im kaufmännischen Geschäftsverkehr stets aufgrund unserer „Allgemeinen Lieferbedingungen" in ihrer jeweils gültigen Fassung. Diese können Sie jederzeit sowohl auf unserer Internetseite **„http://www.schiedel.at"** im Menüpunkt „Downloads" einsehen und ausdrucken, als auch schriftlich unter folgender Adresse anfordern: **„Schiedel GmbH, Friedrich-Schiedel-Straße 2-6, 4542 Nußbach"**. Bei schriftlicher Anforderung erfolgt die Zusendung durch uns auf dem Postweg.

Datenerfassungsblatt zur Fangbemessung nach EN 13384-1

Schiedel GmbH
Friedrich-Schiedel-Straße 2 - 6, 4542 Nußbach

Kundencenter:
T +43 (0)50 6161, F +43 (0)50 6161-444
info.at@schiedel.com

Die Berechnung ist nur gültig für Schiedel Kaminsysteme und Schiedel Kaminsanierungssysteme und erfolgt ausschließlich nach Ihren Angaben! **Bitte vollständig ausfüllen!**

Auftraggeber:	**Bauvorhaben:**
Firma:	Name: .....
Sachbearbeiter/-in:	Straße: .....
PLZ/Ort:	PLZ/Ort: .....
E-Mail:	Tel.: .....
Tel.: ..... Fax DW:	Seehöhe: ..... m

Feuerungsart:

Kessel mit Zugbedarf ☐ ja ☐ nein
atmosphärischer Kessel ☐
Brennwertkessel ☐ raumluftabhängig ☐
Kaminofen ☐ raumluftunabhängig ☐

Feuerstätte:

Fabrikat: ..... Type: .....

Volllast- / Teillastbetrieb

..... / ..... kW Nennwärmeleistung
..... / ..... ° C Abgastemperatur
..... / ..... kg/s Abgasmassenstrom
..... / ..... % CO2-Gehalt
..... / ..... Pa Zugbedarf
..... / ..... Pa Restförderdruck der Feuerstätte
..... m Durchmesser Abgasstutzen

Brennstoff:

Heizöl EL	☐	Koks/Kohle	☐
Heizöl L	☐	Holz	☐
Erdgas	☐	Pellets	☐
Flüssiggas	☐	Hackgut	☐

Verbindungsstück:

bei Mehrfachbelegung:

☐ Kaskade ☐ 2 eigene RA

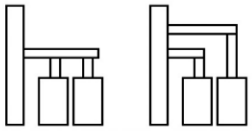

Durchmesser: ..... m
wirksame Höhe **Hv**: ..... m
gestreckte Länge **Lv**: ..... m
Anzahl Bögen: ..... x 45° ..... x 90°
wärmegedämmt: ☐ ja ☐ nein
Fangeinführung: ☐ 0° ☐ 45°

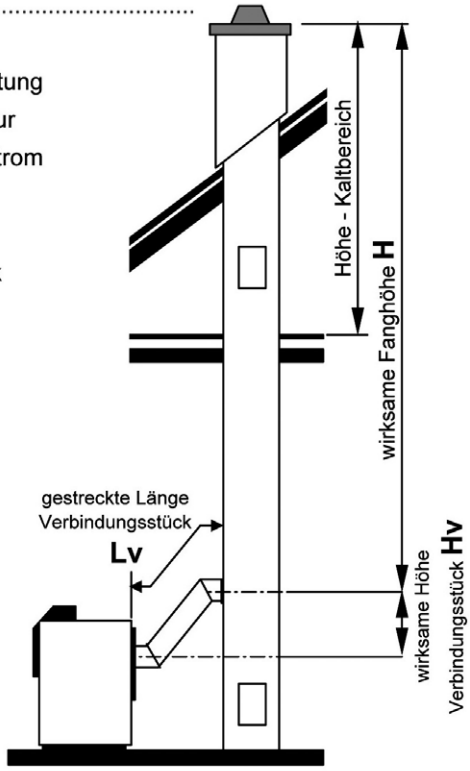

Fang:

☐ **Neuer Fang**
System: .....
geplanter Ø: .....

☐ **Sanierung**
geplante Sanierung: .....
geplanter Ø: .....
vorhand.Kamin: ..... Ø:.....
Verzug:.....

wirksame Fanghöhe **H**: .....m
Höhe Kaltbereich: .....m
Dämmung im Kaltbereich: ☐ ja ☐ nein

Grund der Berechnung:

☐ Planungsstadium ☐ Funktionsbestätigung
☐ Vorentwurf ☐ Überprüfung best. Anlage

erfasst von: ..... Datum: .....

Notizen

Notizen

Notizen

Schiedel

Service – Zusatzleistungen – Frachtkostenanteil

1. **Lieferservice für Lagerware**
   Bei Bestellung bis 11.00 Uhr stellen wir die Ware bis zum übernächsten Arbeitstag im Laufe des Tages (7.00 - 18.00 Uhr) an die angegebene Lieferadresse zu.

2. **Lagerlieferung** _____ € 65,00

3. **Zustellung auf Baustelle**
   je Abladestelle _____ € 148,00

4. **Palettenentladegebühr***

   je Pal./Hub _____ € 8,50
   *entfällt nur, wenn ein Abladen durch den Kunden vorab vereinbart wurde

5. **Paketdienst**
   (für nicht bruchgefährdete Kleinteile)

   bei Bestellung bis 12.00 Uhr, Zustellung am Folgetag bis 17.00 Uhr
   Gewicht bis 8,0 kg _____ € 15,00
   Gewicht bis 20,0 kg _____ € 22,00
   Gewicht bis 31,5 kg _____ € 32,00

   bis 12.00 Uhr
   Gewicht bis 8,0 kg _____ € 35,00
   Gewicht bis 20,0 kg _____ € 52,00
   Gewicht bis 31,5 kg _____ € 62,00

   bis 10.00 Uhr*
   Gewicht bis 8,0 kg _____ € 66,00
   Gewicht bis 20,0 kg _____ € 74,00
   Gewicht bis 31,5 kg _____ € 80,00

   Preise exkl. USt.
   * Nicht an alle PLZ möglich, dann Preis auf Anfrage

6. **Gültig für Zustellungen innerhalb Österreichs**

7. **Expressaufschlag bei Bestellung bis 11.00 Uhr**
   Zustellung am Folgetag — je Kaminanlage
   bis 10.00 Uhr _____ € 80,00
   bis 12.00 Uhr _____ € 65,00
   bis 16.00 Uhr _____ € 50,00

8. **Zustellung KINGFIRE** _____ € 285,00
   Verhebung KINGFIRE Betonschacht
   (mit LKW Ladekran PK29002) _____ € 220,00

Bestellungen **per E-Mail an** bestellung.at@schiedel.com
per Fax an +43 (0)50 61 61-444
per Online-Schiedel-Profi www.schiedel.at

Rücknahme von wiederverkäuflicher, vollständiger Lagerware nach Vereinbarung möglich.

65 € Frachtkosten Spedition
15 € Paketversand
15% Rücknahmegebühr vom Brutto-Listenpreis

Verkaufsrepräsentanten / Verkaufsgebiete:

Peter HERZOG
NÖ Mitte/West/Ost
T +43 (0)664 426 55 62
peter.herzog@schiedel.com

Manfred RAINER
OÖ und Liezen
T +43 (0)664 181 33 80
manfred.rainer@schiedel.com

Gerhard RESNER
Burgenland + NÖ Süd
+ Steiermark Ost
T +43 (0)664 394 83 21
gerhard.resner@schiedel.com

Michael DOPPLER
Salzburg Nord + Tirol
+ Vorarlberg
T +43(0)664 815 56 57
michael.doppler@schiedel.com

Gerhard EICHER
Salzburg Süd + Osttirol + Kärnten
+ Steiermark Süd/Nord/West
T +43 (0)664 544 76 98
gerhard.eicher@schiedel.com

Luan OSMANI
Wien
T +43 (0)664 815 56 26
luan.osmani@schiedel.com

Verkaufstechniker / Technischer Innendienst:

Ing. Andreas NEUHOLD
Südost-Österreich
Kärnten + Steiermark +
NÖ-Ost + Wien
4542 Nußbach
Friedrich-Schiedel-Straße 2 - 6
T +43 (0)664 545 66 17
andreas.neuhold@schiedel.com

Ing. Manfred RITT
Nordwest-Österreich
Vorarlberg + Tirol + Salzburg
+ OÖ + NÖ-West + Steiermark
4542 Nußbach
Friedrich-Schiedel-Straße 2 - 6
T +43 (0)664 815 56 01
manfred.ritt@schiedel.com

Klaus HUMER
Anwendungstechnik
4542 Nußbach
Friedrich-Schiedel-Straße 2 - 6
T +43 (0)50 6161 172
F +43 (0)50 6161 8172
klaus.humer@schiedel.com

Martin MESSING
Anwendungstechnik
4542 Nußbach
Friedrich-Schiedel-Straße 2 - 6
T +43 (0)50 6161 176
F +43 (0)50 6161 8176
martin.messing@schiedel.com

Schiedel Kundencenter: **T** +43 (0)50 6161
bestellung.at@schiedel.com

Schiedel Kundendienst: **T** +43 (0)50 6161-100
skd.at@schiedel.com

Schiedel GmbH, Friedrich-Schiedel-Straße 2 - 6, 4542 Nußbach
T +43 (0)50 6161-100, **F** +43 (0)50 6161-111, info.at@schiedel.com, www.schiedel.at

Alle Preise exkl. USt.
Satz- und Druckfehler vorbehalten

Schiedel GmbH
Friedrich-Schiedel-Str. 2 - 6, 4542 Nußbach
T +43 (0)50 6161-100

Kundencenter
Friedrich-Schiedel-Str. 2 - 6, 4542 Nußbach
T +43 (0)50 6161

Bestellungen und Anfragen per Mail an:
bestellung.at@schiedel.com

Bestellungen und Anfragen per Fax an:
F +43 (0)50 6161-444

Ladezeiten

Montag bis Donnerstag	7.00 - 12.00 Uhr
	12.40 - 15.30 Uhr
Freitag	7.00 - 11.30 Uhr

Telefonisch für Sie erreichbar:

Montag bis Donnerstag	7.30 - 16.30 Uhr
Freitag	7:30 - 12:30 Uhr

CE-ZERTIFIZIERUNG
für alle Kaminsysteme

Schiedel-Systeme erhältlich
beim Baustoffhandel

QR-Code für
weitere Informationen

Schiedel GmbH
Friedrich-Schiedel-Straße 2 - 6
4542 Nußbach
Austria
T +43 (0)50 6161-100

info.at@schiedel.com
www.schiedel.at

A standard INDUSTRIES COMPANY

Nachdruck und Vervielfältigung auch auszugsweise nur mit Genehmigung der Schiedel GmbH. Technische Änderungen, Satz- und Druckfehler vorbehalten. PL Neubau2026 1125 5m SANDLER *